Solucionando o Caso do Fornecimento de Energia á Central, o Ministro da Fazenda Libertará o Povo Carioca do Monopolio Extorsivo [illegible] da Light

Bibliotheca Nacional
Av. Rio Branco, 219

EDIÇAO DE HOJE * 200 REIS * 16 PAGINAS

Diario Carioca

Fundador: J. E. DE MACEDO SOARES

Praça Tiradentes n.° 77 || Rio de Janeiro, Quinta-feira, 12 de Setembro de 1935 || Anno VIII — Numero 2.193

O MANIFESTO DA MINORIA
Continúa a Ser Apregoado

TUDO CONSPIRA CONTRA O SUCCESSO DO NOVO PROGRAMMA DA OPPOSIÇÃO — UM DOCUMENTO DESTINADO A SER APENAS UMA PEÇA ACADEMICA...

Sr. Octavio Mangabeira, um dos redactores do manifesto

A minoria continúa a annunciar a proxima divulgação de seu manifesto, projectado ha varios mezes. Segundo noticiam os jornaes sympathicos ás Opposições Colligadas, trata-se de um documento destinado a causar sensação, pela "profundeza" da analyse e pelo seu con-

(Continúa na 2ª. pagina)

O Negus Gosta da Guerra

COMBATEU PELA HESPANHA COMO SIMPLES SOLDADO

Pouca gente sabe que o actual imperador da Abyssinia é um apaixonado das emoções guerreiras, mão grado o pacifismo que reaffirma todos os dias em face da colera implacavel de Mussolini. A verdade, entretanto, é que em 1925 ingressou como soldado raso na Legião Estrangeira do Marrocos Hespanhol um joven ethiope, que, pelas suas maneiras e pela sua cultura, trazia a descendencia de uma familia aristocratica de seu paiz. Misturado aos milhares de soldados anonymos, não tardou em demonstrar o seu valor assaltando um ninho de metralhadoras, o que lhe valeu uma condecoração por acto de bravura e a promoção a cabo. As autoridades abyssinias descobriram que o heroe outro não era senão o rás Selassié, reclamaram sua exclusão das fileiras e lhe ordenaram regressasse immediatamente á Hespanha, donde foi chamado á Abyssinia.

Consequencias do movimento revolucionario em Portugal

O CASTIGO DOS IMPLICADOS

LISBOA, 11 (U. P.) — Conselho de Ministros examinou hoje a situação politica, apreciando particularmente a tentativa de sublevação verificada hontem. Ficou deliberada a destituição immediata dos funccionarios civis e militares implicados na conspiração, independente da acção criminal.

PELA REDUCÇÃO DE TAXAS DE LUZ E FORÇA ELECTRICA

A LIGHT JA' GASTOU MAIS DE 2.500 CONTOS NA CAMPANHA CONTRA A CONSTRUCÇÃO DA USINA DO SALTO

Espera-se de um momento para outro a solução do caso do fornecimento de energia electrica á Central do Brasil.

Effectivamente, o processo referente á construcção da usina do Salto depois de ter transitado pelo Ministerio da Viação foi remettido pelo illustre sr. Marques dos Reis ao presidente da Republica que por sua vez o encaminhou ao Ministerio da Fazenda para exame dos aspectos financeiros da questão. Acha-se elle agora dependendo unica e exclusivamente do despacho do honrado titular da Fazenda, para sua conclusão.

Tendo se pronunciado sobre o assumpto mais de duas dezenas de funccionarios da Central do Brasil, do Ministerio da Viação e da Fazenda não conseguiu a Light obter um parecer siquer a favor da sua causa. Não ha em todo o volumoso processo uma palavra contrariando o ponto de vista adoptado pelos technicos da Central do Brasil e pelo ministro Marques dos Reis: — a construcção de usina propria para assegurar o fornecimento de energia á grande via ferrea federal.

Todo o esforço que está sendo dispendido pelo Departamento de Publicidade da Light, a somma enorme que a empresa canadense está gastando com a estampa de seus communicados e das conferencias das suas

(Continúa na 2ª. pagina)

O Desastre da "Estrella"

ANNABELLA ESCAPOU DE MORRER

PARIS, 11 — (A. B.) — A conhecida "estrella" do cinema francez, Annabella, que é esposa do actor Jean Murat, escapou de um grave accidente automobilistico. Guiando o seu carro, a artista fez uma curva tão rapidamente que o automovel capotou. Annabela saiu illesa, porém as duas pessôas que a acompanhavam ficaram sériamente feridas.

O protocollo do Rio de Janeiro

A SUA DISCUSSÃO NO PARLAMENTO COLOMBIANO

BOGOTA' 11 — (U. P.) — A Commissão de Relações Exteriores da Camara deu parecer favoravel ao protocollo do Rio de Janeiro, estando presente á sessão o ex chanceller Olaija e o delegado Luiz Carro que esteve no Rio de Janeiro. O chanceller Pedro M. Carreno acceitou o convite para tomar parte nos debates, o que fará desde hoje.

"Genny Gleizer Está Presa Aqui na Cadeia Publica e Vae Ser Expulsa Para a Rumania"

O "DIARIO CARIOCA" CONSEGUIU ENTREVISTAR O DR. EGAS BOTELHO, DELEGADO DA ORDEM SOCIAL DE S. PAULO, QUE DECLAROU TER A JOVEN AGITADORA 19 ANNOS, PODENDO, PORTANTO, SER EXPULSA

Não Se Acha Incommunicavel — Foi Detida Quando Fecharam a Alliança Nacional Libertadora, Solta Depois e Novamente Presa em Virtude de Portaria Ministerial

O caso de Geny Gleizer, a joven agitadora extremista que ha cerca de dois mezes se encontra presa, tem provocado muitos commentarios. A policia, empenhada no combate ao communismo, permaneceu até aqui num silencio que tem permittido as criticas mais acerbas á maneira como vem levando a cabo a sua campanha anticommunista. Não se comprehende a razão que tem levado as autoridades do Rio e de São Paulo a se excusarem a fazer declarações que ponham fim á angustia de um pae e ás explorações dos agitadores.

Onde se encontra Geny Gleizer? Por que a mantem em sequestro? Essas duas perguntas permaneceram durante varias semanas sem resposta. Ora havia quem visse a joven agitadora em Campinas, ora no Rio, ora em S. Paulo. Mas a policia não a via em parte alguma. E esse silencio das nossas autoridades permittia que fossem formuladas as mais estranhas e sinistras hypotheses em torno dos motivos que determinariam a ignorancia sobre o paradeiro da joven rumena.

O DIARIO CARIOCA não ignora que a policia precisa combater o communismo. Achamos, porém, que esse combate deve ser dado com o criterio necessario a não permittir duvidas sobre a honestidade dos methodos da policia. Por isso somos coerentes com a nossa orientação estranhando o silencio até aqui mantido pela policia em torno desse doloroso caso, que só adquiriu vulto de escandalo em virtude da condemnavel orientação nelle adoptado pelas nossas autoridades. Se Geny Gleyser é a agitadora perigosa que a policia denuncia, por que occultar isso ao publico? Que melhor argumento do que esse para justificar a sua prisão?

UMA CARTA DE GENY GLEISER

Damos a seguir uma carta escripta pela infeliz menina ao seu pae, sr. Motel Gleizer, que reside nesta capital. Essa carta, como se constata pela sua data é do dia 3 do corrente. Hontem a imprensa de S. Paulo accrescentava que a joven agitadora se encontra gravemente enferma. Essa enfermidade, segundo a imprensa de S. Paulo, é devida á falta de asseio do xadrez da Cadeia Publica e ao tratamento que ali lhe vem sendo dispensado.

Esta, a carta de Geny Gleizer:

" S. PAULO, 3 de setembro de 1935.

Querido e amavel papae;

Estou feliz porque agora já lhe posso escrever. Hoje fazem 50 dias que estou presa. Estive em 8 cadeias, em 8 cidades differentes. Não tenho palavras para escrever quanto soffri até hoje. Apenas sou feliz sabendo a grande indignação que se le-

(Continúa na 2ª. pagina)

A Odysséa do Prefeito Serafim

CONTINUA AMOTINADO O POVO DE S. CAETANO — O AMIGO DO MAJOR BARATA CONTINUA A ESPERAR QUE A POPULAÇÃO DAQUELLE MUNICIPIO PARAENSE ENSARILHE OS SEUS CACETES...

Telegrammas de Belem annunciam que o povo de S. Caetano de Ovidellas continua amotinado, não querendo de modo nenhum consentir que o sr. Serafim Cardoso tome posse do cargo de prefeito local.

Conforme já tivemos occasião de noticiar, a maioria da população daquelle longinquo municipio paraense, não concordando com a nomeação de um prefeito desconhecido na terra, rebellou-se e, armada de cacete, arremetteu contra os elementos sympathicos á nova autoridade.

Esses elementos eram os funccionarios da Prefeitura e alguns correlegionarios do major Barata, os quaes entraram "na madeira", rijamente manobrada pelos intransigentes autonomistas de S. Caetano.

Sr. José Malcher

Segundo se sabe, esse famoso heroe de novella, victima da "noite das cacetadas", desappareceu na hora em que os seus amigos estavam sendo surrados sem dó nem piedade, só reapparecendo dias depois, em logar ermo, incerto e não sabido.

Em tão afflictiva situação, o prefeito Cardoso pediu soccorro urgente e garantias legaes ao governo de Belem, afim de fazer nova investida para assumir o cobiçado cargo.

Não sabemos se estas garantias foram dadas ou apenas promettidas pelo chefe de Policia do governador Malcher.

A verdade, porém, é que o infeliz prefeito continua a aguardar um momento propicio, na doce esperança de que o povo de S. Caetano de Ovidellas ensarilhe os seus bellicosos cacetes!

E' essa a ultima historia que nos fornece a rocambolesca politica paraense..

Pela Reducção de Taxas de Luz e Força Electrica

(Continuação da 1ª. pagina)

summidades, poderiam ter emprego mais util.

Pessôa ligada á administração da Light nos affirmava ainda ha dias que a campanha contra a usina do Salto custára até 31 de agosto pp. cerca de 2.600 contos aos cofres daquella empresa.

Essa somma incluia sómente as despesas processadas e pagas através do Departamento de Publicidade da Light.

As propinas para escorvar o enthusiasmo de certas "summidades no capitulo da engenharia hydro-electrica" não estão incluidas na somma acima referida.

Essa referencia, pelo seu aspecto escandaloso e por constituir prova dolorosa de degradação do caracter de certos escribas e conferencistas, nós preferiamos mantel-a, como até hoje a mantivemos, em reserva. Se a publicamos é sómente dado o facto de ter o Departamento de Publicidade da Light inserido num matutino de hontem a declaração de que o "governo se guiava no caso da construcção da usina do Salto exclusivamente por caprichos", "deixando ao abandono os grandes interesses nacionaes que elle tinha obrigação de resguardar".

Deante de tão miseravel ascoadilha contra a honra e a dignidade da administração do paiz nós queremos que o publico saiba que a defesa dos interesses da Light feita nos já celebres communicados do Departamento de Publicidade já custaram á empresa canadense mais de 3.000 contos.

E' esse dinheiro, arrancado através de tarifas extorsivas á população carioca, que serve para milhares de individuos sem escrupulos na obra de achincalhe da administração nacional.

Tangidos pela fome do ouro não se envergonham alguns escribas sem dignidade de se refestelarem nos cofres da Light e nelles colherem argumentos para atacar os interesses do Brasil.

A esses pobres infelizes aconselhamos que estiquem seus craneos e augmentem suas facturas porque a campanha idiota que a Light lhes encommendou acabará breve.

Aproveitem o arranco final, a hora da "roda de fogo"...

TINTA BRASILIA
TYPO OFFICIAL
A MELHOR

O Manifesto da Minoria Continua a Ser Apregoado

(Continuação da 1ª. pagina)

tendo propriamente politico. Duvidamos muito do successo desse tão apregoado manifesto, apesar de todo o berreiro dos "camelots" opposicionistas. De facto, não basta para o successo do trabalho a circumstancia delle ter sido redigido pelo sr. Lindolfo Collor. Bem sabemos que o ex-ministro do Trabalho é um publicista de notaveis qualidades, tendo sido além do mais o autor do famoso manifesto da Alliança Liberal. Ha, porém, entre o anno da graça de 1929 e o momento actual uma enorme differença, o que póde ser facilmente verificado pelos espiritos mais simplistas. Por occasião do movimento desfechado contra o governo do sr. Washington Luis, estavamos ás portas da successão presidencial. Isso significa que o paiz se encontrava numa conjunctura favoravel á agitação politica, que poderia, conforme depois aconteceu, derrubar não sómente o governo federal, como o proprio regime constitucional.

Agora todavia as coisas são muito diversas. E tudo indica que o problema da successão do presidente Getulio Vargas só será debatido lá para os meiados de 1937.

Sendo assim, pensar na questão é uma pura abstracção. O problema na actualidade é assumpto apenas para os discipulos do professor Piccard, habeis em vôos e mergulhos na stratosphera...

Por tudo isso, não acreditamos no triumpho ou na boa fortuna do manifesto, máo grado os dotes literarios e a cultura sociologica do sr. Collor.

Effectivamente, a experiencia demonstra que o successo de um programma politico depende de um conjunto de circumstancias favoraveis, sendo factor importantissimo a escolha desse momento propicio.

Qualquer tentativa contrariando o determinismo politico ou melhor, querendo violentar os acontecimentos, póde acarretar um desastre irreparavel, pois constitue um erro tactico palmar.

E' isso o que vae succeder com o tão annunciado manifesto da minoria, retardado em virtude das profundas objecções feitas pelos grupos e correntes regionaes ao fracassado plano do Partido Nacional das Opposições.

Póde-se portanto affirmar que o novo programma da opposição está destinado a ser apenas uma notavel peça academica, sem nenhuma actuação nas camadas populares.

A REUNIÃO DE HONTEM NO MINISTERIO DA FAZENDA

CONVOCADA NOVA SESSÃO PARA A PROXIMA TERÇA-FEIRA

O debate em torno do reajustamento

Ministro Souza Costa

Esteve reunida hontem, sob a presidencia do sr. ministro da Fazenda, com o comparecimento de todos os seus membros, exceptuado apenas o sr. Adolpho Celso, que se acha enfermo, a Commissão Mixta da Reforma Economico-Financeira. Essa reunião foi convocada pelo sr. Arthur de Souza Costa para o fim de serem debatidas as conclusões a que chegou a sub-commissão de reconstrucção economica, no estudo dos problemas nacionaes que lhe são affectos.

Ao dar inicio á sessão, o sr. ministro da Fazenda occupou-se do equilibrio orçamentario, assignalando a sua primazia em todas as medidas de que o governo cogita. Referiu-se s. ex. á conveniencia de ficarem os trabalhos das tres sub-commissões de que se compõe a Commissão Mixta concluidos de modo a possibilitar a sua remessa ao Poder Legislativo até 25 de setembro corrente, aproveitando assim á elaboração do orçamento destinado a 1936.

Com esse objectivo, s. ex. convocou para hoje, 12 do corrente, uma reunião da sub-commissão de reforma tributaria e administrativa, á qual deverá estar presente. Nessa occasião o sr. ministro da Fazenda dará conhecimento aos membros da referida sub-commissão das medidas que pretende suggerir como indispensaveis ao conseguimento do equilibrio orçamentario no futuro exercicio.

Na reunião de hoje, da sub-commissão de reforma tributaria e administrativa, deverão ser firmados os pontos que definem a collaboração da Commissão Mixta de Reforma Economico-Financeira á obra da reconstrucção do paiz. Por sua vez, a sub-commissão de vencimentos deverá fornecer a estimativa referente ao augmento de despesa resultante do reajustamento do funccionalismo.

Pelo sr. ministro da Fazenda foi ainda convocada, para a proxima terça-feira, uma reunião plena da Commissão Mixta de Reforma Economico-Financeira, afim de que prosigam os debates, hontem iniciados, sobre a materia constante das conclusões assentadas pela sub-commissão de reconstrucção economica, conclusões que versam sobre pontos de todo o interesse para o paiz.

Um Alfaiate Voronoff

Faz do terno velho, novo, virando pelo avesso, tambem concerta e reforma roupa, faz terno de casemira, feitio 80$ e de brim 40$. Rua Lêdo, 66, antigo São Jorge.

Vem ahi o secretario da Agricultura de S. Paulo

S. PAULO, 11 (A. B.) — Seguiu hoje para a capital da Republica, o sr. Luiz Piza Sobrinho, secretario da Agricultura, que vae ali encontrar-se com o sr. Armando de Salles Oliveira, para tratar, junto ás autoridades federaes, do problema da falta de braços para a lavoura agora aggravado em virtude da restricção estabelecida pela Constituição Federal á entrada de immigrantes no territorio nacional.

Baseada na forte documentação que leva, o titular da pasta da Agricultura, alimenta a esperança, quasi a certeza, de que da troca de idéas que vae haver entre o governador, s. s. e presidente da Republica e o ministro da Agricultura ha de surgir uma solução que ponha um paradeiro ao estado de appreensão em que está a lavoura paulista desde que aquella medida foi posta em vigor.

Victima de um accidente de auto, o desembargador Belford e sua familia

Hontem á tarde quando, no auto de sua propriedade, passava pela praça Mauá, conduzindo sua familia, foi victima de um accidente o desembargador Alvaro Belfort, sua senhora, d. Maria Belfort, de 72 annos, branca, e sua filha senhorinha Alzira Belfort, branca, de 45 annos, casada, e residentes á rua Ramon Franco numero 30.

Tomando um auto de praça, rumaram os feridos para a Assistencia, sendo ali soccorridos.

D. Maria, que apresentava fractura do xion e pubis direito, e d. Alzira, que soffrera contusão na região glutea, depois de medicadas retiraram-se, para sua residencia, em companhia do venerando jurisconsulto.

CLINICA DE VIAS URINARIAS
Dr. Samuel Kanitz
Membro da Sociedade de Urologia da Allemanha, ex-assistente dos professores Lichtemberg, Lewin, Joseph, de Berlim e Haslinger, de Vienna, Especialistas em doenças dos Rins, Bexiga, Prostata, Urethra, Doenças de Senhoras, Diathermia, Ultra Violetas. Consultorio: 7 de Setembro, 42-Sob., das 13 ás 17 horas. Phone: 23-3531.

A Odysséa de Um Joven e Ousado ------ Ex-Sargento Revolucionario ------

DEPOIS DE QUASI FUZILADO, POR TER PARTICIPADO DE UM LEVANTE, NA FOZ DO IGUASSU', ESTA' A'S VOLTAS COM A POLICIA CARIOCA, ENVOLVIDO EM DOIS CASOS DE DEFRAUDAÇÕES

Ataliba Machado, á hora da sua refeição no H. P. S., quando falava ao redactor do DIARIO CARIOCA

Chama-se Ataliba Machado Telles, o joven ex-sargento revolucionario de apenas 19 annos recolhido hontem a uma das enfermarias do Hospital de Prompto Soccorro.

Apesar dos seus verdes annos, o ex-militar é um temperamento dado a aventuras que requerem inaudita ousadia, como verão os leitores através da seguinte narrativa de sua agitada vida de delinquente, trazida ao conhecimento de nossa reportagem.

Em 1933, por ter tomado parte num levante armado na Foz do Iguassu', esteve perfilado deante de um pelotão de fuzilamentos do batalhão ali aquartelado.

Fomos ouvil-o em seu leito de dôr.

Disse Machado Telles achar-se actualmente preso ás ordens da Secção de Roubos e Furtos da D. G. I., ha sete dias, debaixo de insistentes interrogatorios, por estar accusado de cumplicidade no caso do furto de uns materiaes verificado no Deposito de Engenharia da estação de Deodoro.

Perguntamos se tambem não estava envolvido num outro caso famoso de emprestimos da Caixa dos Militares. Respondeu-nos Machado Telles:

— De facto respondo um inquerito sobre uns negocios complicados de agiotagem numa "arapuca" installada na rua do Ouvidor n. 39, de propriedade de Duarte Nunes. Eu era agente de Nunes e conduzia meus ex-collegas ao escriptorio da rua do Ouvidor, recebendo delle uma commissão.

O desvio de material do Deposito de Engenharia occorreu ha tempos, quando Ataliba se achava addido ao 1º R. I.

O rapaz diz que nada tem a vêr com esse facto, e que actualmente, ao ser preso, vinha trabalhando honestamente com um senhor de nome Mario Dias, estabelecido á rua da Conceição, ganhando a vida para a manutenção da familia — mãe e irmã solteira, com trabalhos de dezenhos topographicos, levantamentos de plantas, etc.

Para merecer a commiseração dos que o affligem, o rapaz refere-se em seguida ao seu pae, o 1º tenente Ataliba Machado Telles, fallecido num desastre de trem em Deodoro, quando procedia ao embarque de uma tropa que commandava.

Disse-nos mais o estranho e joven delinquente que até hoje sua familia ainda não conseguiu habilitar-se ao montepio do morto, decorrendo dahi as difficuldades com que luta presentemente.

Essa a odysséa do ex-sargento revolucionario, recolhido hontem ao H. P. S.

DR. JOSÉ DE ALBUQUERQUE
CLINICA ANDROLOGICA
Affecções venereas e não venereas dos orgãos sexuaes do homem — Perturbações funccionaes da sexualidade masculina — Diagnostico causal e tratamento da
IMPOTENCIA EM MOÇO
RUA SETE DE SETEMBRO, 207 — De 1 ás 6 horas

O GENERAL CHEFE DA MISSÃO MILITAR FRANCEZA HOMENAGEADO PELOS SEUS COLLEGAS DO BRASIL

O GENERAL WALDOMIRO LIMA USOU DA PALAVRA EM NOME DOS OFFERTANTES

General Paul Noel

Realizou-se hontem, ás 13 horas, no Salão Nobre do Club Militar, o annunciado almoço com que os generaes brasileiros quizeram homenagear o general de divisão Paul Noel, chefe da Missão Militar Franceza, como prova da grande admiração que dispensam a esse illustre soldado pela sua alta cultura, sobejamente comprovada nos ensinamentos de que tem dotado os officiaes do nosso Exercito.

Esse grande almoço, que foi ideado no seio do Curso de Informações para generaes e coroneis, cuja criação é de autoria do homenageado, teve um transcorrer dentro da mais franca camaradagem, como uma demonstração da cordialidade reinante durante o funccionamento do mesmo curso, que teve os seus trabalhos encerrados no dia 31 de agosto ultimo.

Em nome dos offertantes, falou o general de divisão Waldomiro Lima, tendo o culto substituto de Gamelim, visivelmente grato pela homenagem dos seus collegas do Brasil, respondido agradecendo em lindo improviso.

O ministro da Guerra, general João Gomes, e o chefe do Estado Maior do Exercito, comquanto não fizessem parte do Curso, tomaram parte no agape, como convidados, de honra, ao lado da turma que concluiu o curso, que é constituida dos generaes Waldomiro Lima, Góes Monteiro, Eurico Dutra, Silva Junior, Horta Barbosa, Toledo Bordini, Lucio Esteves, Raymundo Barbosa, Pedro Cavalcanti, Coelho Netto, Meira de Vasconcellos e coroneis Borges Fortes, Silo Portella, Villa Nova, Brasilio Taborda, Bias Pimentel, Alvaro Saldanha, Porto Alegre, Silva Rocha, Veiga Cabral e Bonerges Lopes de Souza.

O salão nobre estava artisticamente ornamentado com flores naturaes, apresentando um lindo aspecto.

Durante o almoço tocou a banda de musica da Escola Militar.

"GENNY GLEIZER ESTA' PRESA AQUI NA CADEIA PUBLICA E VAE SER EXPULSA PARA A RUMANIA"

(Continuação da 1ª. pagina)

vantou em todo o Brasil, contra a minha prisão. Foi esse o unico motivo pelo qual ainda me mantenho de pé.

Escute, papae. Até hoje eu não podia falar com ninguem. vivia sempre sózinha. Hontem, fui chamada ao Gabinete de Investigações e fui avisada de que serei deportada para a Rumania. Apenas, a policia mesmo me aconselhou que conseguisse um advogado, para me defender, porque eu, sendo menor, não posso ser expulsa.

Depois, eu não quero ir para a Rumania, pois não tenho mais ninguem lá. Estou muito fraca, não tenho forças nem para escrever esta carta; não vejo bem. Peço a papae que me mande dinheiro e roupas. No dia 18 de agosto eu fui removida de Campinas para o Rio de Janeiro, para ser posta em liberdade. Depois de ficar encarcerada onze dias, fui removida novamente para São Paulo. Escutei a sua voz, na policia, mas não pude communicar-me com o senhor.

Creia-me, papae. Eu soffro por causa de seus soffrimentos, pois sei que o senhor está chorando por mim. Ajude-me, papae, immediatamente. senão estou perdida. No Rio fui tratada melhor do que em S. Paulo. A policia carioca acha que sou innocente e menor, por isso ri dos que me chamam "perturbadora da ordem". No Rio recebi um advogado que accusou a policia paulista e disse que a minha prisão é illegal e que todo o Brasil vae me defender. A policia paulista é prepotente, apenas, pois não tem factos concretos contra mim.

Papae, eu mando essa carta com o ultimo dinheiro que tenho. Não tenho mais para as despesas. Estou muito nervosa. Ha 50 dias eu estou com um vestido fino de seda, sem mangas, viajando sob chuva e nos trens. Estou com muita tosse. Compre um "manteaux" para mim, já que o senhor agora tem nova filha, pois eu resurgi.

Beijo-o e peço desculpas pelos soffrimentos que lhe tenho causado. Responda hoje. senão será tarde. Eu aceitarei a deportação para a França, America do Norte ou Uruguay, porque tenho parentes lá. Escreva-me para o endereço: Cadeia Publica — Geny Gleizer — Xadrez 15 — S. Paulo."

FALA-NOS O DELEGADO DA ORDEM SOCIAL DE S. PAULO

Afim de apurar definitivamente a situação de Geny Gleizer, o DIARIO CARIOCA procurou hontem ouvir o dr. Euzebio Egas Botelho, delegado da Ordem Social de S. Paulo. Ouvimos aquella activa autoridade pelo telephone, e acreditamos, com as suas declarações, ter esclarecido definitivamente o assumpto.

Declarou-nos, de inicio, o dr. Egas Botelho que em torno do caso da joven Genny Gleizer se tem feito uma grande exploração.

E adeantou:

— Genny Gleizer acha-se presa na Cadeia Publica de São Paulo em virtude de uma portaria de expulsão baixada pelo ministro da Justiça. Acha-se Genny Gleizer, portanto, legalmente presa.

NÃO ESTA' INCOMMUNICAVEL

— E se encontra incommunicavel?

— Não, senhor. Ao contrario, tem recebido visitas de amigos e advogados. Sei, mesmo, que um advogado está agindo, no sentido de libertal-a, junto ao juiz federal, que é a unica autoridade competente para decidir do caso, por isso que, como disse, se acha Genny Gleizer presa em virtude de uma portaria de expulsão.

NÃO FEZ VIAGEM MAIS FOI PRESA DUAS VEZES

Informamos ao delegado da Ordem Social de São Paulo que se affirmava hontem, no Rio, ter a joven rumena sido transferida da Policia Central do Rio para S. Paulo, ha coisa de uma semana. Respondeu-nos o dr. Egas Botelho:

— E' falsa a noticia. Genny Gleizer foi presa quando a Alliança Nacional Libertadora foi fechada. Prendemol-a para averiguações. Soltamol-a logo que conseguimos o que desejavamos. Depois, quando veiu a portaria do ministro da Justiça, prendemol-a novamente.

ONDE ESTEVE A JOVEN AGITADORA?

— Mas o pae de Genny Gleizer declara que desde a sua primeira prisão nunca mais viu a filha.

— Nada posso dizer sobre isso. E' possivel que a joven agitadora tenha permanecido em logar ignorado durante o tempo que medeou entre a sua primeira e a sua segunda prisão.

SUA MENORIDADE E' ELEMENTO ATTENUANTE

— Vão expulsal-a para a Rumania?

— E' claro, pois ella é rumena.

— Não se trata, porém, de uma menor, cujos paes residem no Brasil?

— E' verdade. Convém, entretanto, não esquecer que ha menores de 18 annos e maiores de 18 annos. Genny Gleizer não tem, como se procura espalhar, 17 annos. Já fez 19 annos e pode, portanto, ser expulsa. O facto della ter menos de 21 annos constitue apenas um elemento attenuante, nada mais.

Estava finda a entrevista que o dr. Egas Botelho tão amavelmente concedera ao DIARIO CARIOCA.

O violento conflicto de Mangaratiba

FALLECEU MAIS UMA DAS VICTIMAS, INTERNADAS NO H. P. S.

Com relação ao tiroteio violento, irrompido em Mangaratiba, domingo á noite, a policia local está apurando devidamente a triste occurrencia, já tendo chegado á conclusão de que houve troca de tiros entre os funccionarios da Central e os soldados que o promoveram.

Hoje, ás primeiras horas da manhã falleceu no Hospital de Prompto Soccorro, onde estava internado mais uma das victimas do sangrento episodio. E' ella Olympio Dumas, o joven commerciario que contava apenas 18 annos de edade, solteiro, branco, brasileiro e residia naquella localidade, á rua 8 de Setembro s|n.

A Bolsa de Nova York

NOVA YORK, 11 — (U. P.) — A bolsa fechou em alta de fracções a dois pontos, depois de uma jornada que foi a mais activa, desde julho do anno passado. O trigo esteve firme e a libra fechou a 4 dollares e 93,87 centavos. Venderam-se 2.590.000 acções.

A Frente Negra Brasileira de São Paulo

FOI CONCEDIDO O SEU REGISTO COMO PARTIDO POLITICO

Prof. João Cabral
relator do feito

Em sessão de hontem do Tribunal Superior de Justiça Eleitoral, voltou a julgamento o pedido de registo, como partido politico, da Frente Negra Brasileira de São Paulo, cujo processo havia sido convertido em diligencia para satisfação de exigencias indispensaveis.

O relator do feito, prof. João Cabral, depois de estudar e argumentar longamente sobre o pedido, apesar de declarar haver deficiencia nos estatutos, concluiu por conceder o registo pleiteado, de vez que a Frente Negra de S. Paulo já estava inscripta devidamente como sociedade civil, com personalidade juridica.

Discordou do relator o desembargador José Linhares, opinando pela negação do registo. Affirmou caber ao Tribunal negar o registo a qualquer partido que contravenha á ordem publica, estando neste caso a Frente Negra, que pretende reivindicar direitos que já se encontram consignados na Constituição Federal.

Os demais juizes, recusando os argumentos do desembargador José Linhares, acompanharam o voto do relator, concedendo finalmente o registo da Frente Negra Brasileira de São Paulo, como partido politico.

Uma chacara transformada em "sapucaya"

COM VISTAS AO CHEFE DO POSTO MEDICO DE MADUREIRA

As autoridades sanitarias continuam a demonstrar sua irritante e injustificavel má vontade no que se refere com a saude e bem estar da população carioca, principalmente com a que habita as chamadas zonas suburbanas.

Em Madureira, por exemplo, a Saude Publica difficilmente apparece de sorte que os seus moradores vivem em constantes sobresaltos, pois estão na contigencia de se verem envolvidos por uma terrivel epidemia em virtude da existencia de uma "sapucayá" em ponto pequeno em franco funccionamento, á rua Carvalho de Souza naquella esquecida localidade.

Existe nos fundos dos predios ns. 158 e 160, da referida via publica uma chacara que vem recebendo, ultimamente, o lixo colhido pelas carroças da Limpeza Publica, irregularidade essa, estamos certos, será immediatamente sanada, pois o dr. Parames, chefe do Posto de Saude de Madureira, que desconhece a existencia daquella immenso perigo, sem duvida não permittirá que o mesmo continue a inquietar as familias que residem nas proximidades.

O bonde colheu o auto-caminhão, atirando-o sobre o posto

FELIZMENTE NÃO HOUVE DESASTRE PESSOAL

E' habito velho dos motoristas dos autos-caminhões, avançar nos crusamentos de ruas, sem se preoccuparem com outros vehiculos que possam vir, no momento, e dahi resultar uma collisão. Elles não receiam semelhante accidente, por que confiam na resistencia e solidez de seus carros e sabem, muito bem que o choque só poderá damnificar o vehiculo que com o seu se encontrar.

Hontem, porém, falhou a regra geral. O auto-caminhão numero 2.411, da Empresa Presfes, vinha pela rua Visconde da Silva e quando tentava atravessar Demetrio Ribeiro, sem a precaução necessaria, surgiu-lhe na frente o bonde n. 172, linha General Osorio" verificando se, então, violentissima collizão da qual resultou ser o caminhão atirado, com todo o seu peso, de encontro a um poste.

O motorista tratou logo de desapparecer do local, ali deixando o vehiculo seriamente damnificado.

Felizmente não houve desastres pessoaes.

UM HOMEM

MAGRO — PALLIDO — FRACO — RACHITICO
pode e deve transformar-se num homem
ROBUSTO — FORTE E SAUDAVEL

IODOLINO DE ORH

contem todos os elementos para tonificar rapidamente o organismo empobrecido

A Organização da III Conferencia Pan-Americana da Cruz Vermelha

ESSE CONGRESSO SERA' INSTALLADO DOMINGO PROXIMO NO THEATRO MUNICIPAL

As delegações que estão chegando – A actividade da Commissão de Festas

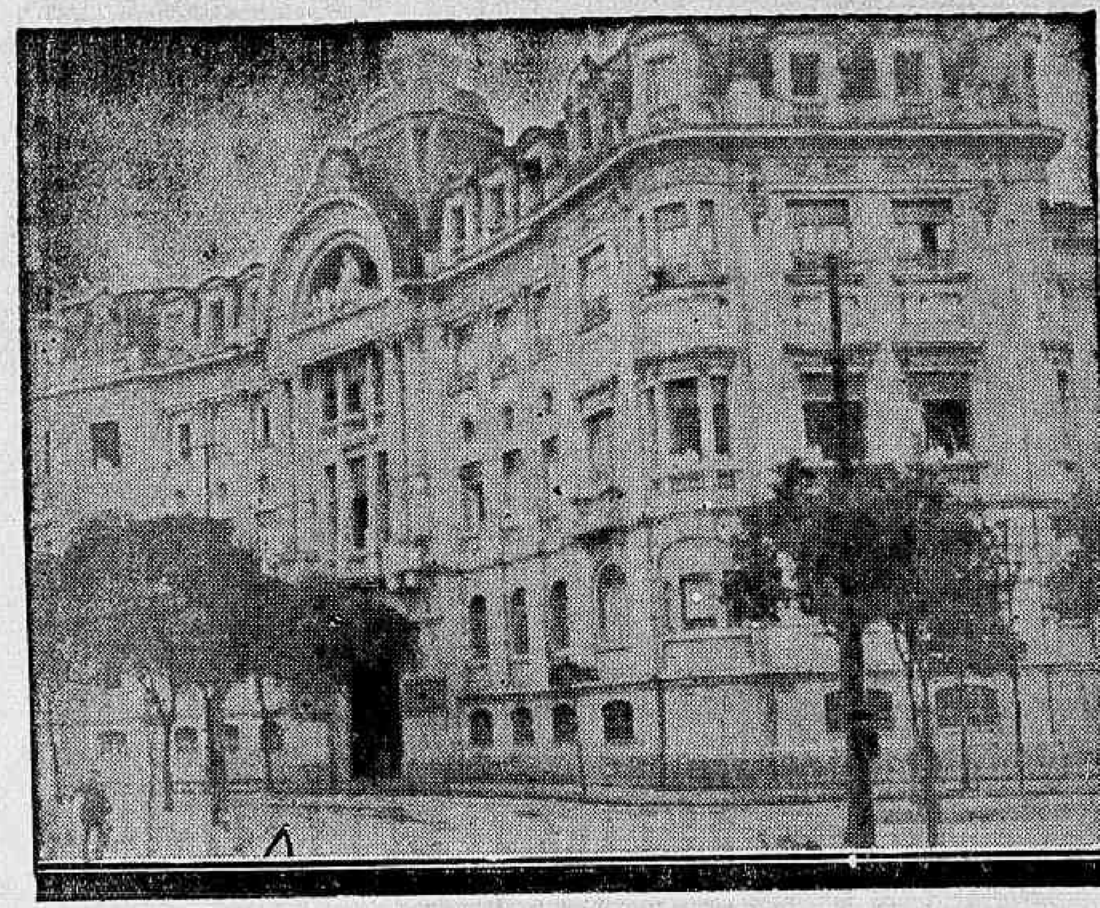

O edificio da Cruz Vermelha Brasileira

E' grande a agitação que reina em torno da realização da 111ª Conferencia Pan-Americana da Cruz Vermelha, a iniciar-se, nesta capital ,já no proximo domingo, no Theatro Municipal.

A abertura solenne dos trabalhos será ás tres horas da tarde, sob a presidencia do dr. Getulio Vargas, d. d. presidente da Republica e com a presença de todas as delegações sul-americanas e dos enviados da Liga das sociedades da Cruz Vermelha.

Será um grande acontecimento, de expressiva significação para nós. Em nome do governo brasileiro falará o dr. Macedo Soares, ministro do Exterior. Um côro orpheonico, constituido por quatrocentas e cincoenta vozes, acompanhado pela orchestra do Municipal e sob a regencia do maestro Villa-Lobos, entoará os hymnos nacional, da paz e pan-americano. Em seguida será aberta a sessão, escolhidos os dirigentes da mesa e designada as commissões, iniciando-se a seguir os debates, que versarão sobre importantes theses trazidas pelas brilhantes delegações que trazem as luzes do seu saber para tão importante assembléa que visa beneficiar a humanidade.

OS TRABALHOS DA COMMISSÃO DE FESTAS

A Commissão de festas da Cruz Vermelha Brasileira vem trabalhando incessantemente para emprestar o maior realce ao grande acontecimento do momento. Assim vêm conjugando esforços, para dar o maior brilho á recepção e hospitalidade dos congressistas, as illustres senhoras Dyonisio Cerqueira, Jeronymo Mesquita, Carvalho de Mendonça, Enéas Martins, Marc Ferrez, Wanchenk, General Ivo Soares e dr. Agenor Mafra. Toda a commissão tem trabalhado abnegadamente.

A INTENSA E DYNAMICA ACTIVIDADE QUE VAE PELA SE'DE DA CRUZ VERMELHA BRASILEIRA

O ambiente na séde da Cruz Vermelha Brasileira é de efervescencia .Em todos os departamentos da sua secretaria, dezenas e dezenas de moças trabalham denodamente, preparando as providencias necessarias indispensaveis, como a remessa de officios, organização das amostras para a exposição, etc. O general Tourinho e o dr. Carlos Eugenio presidente e secretario, respectivamente, assim como os outros membros da directoria da Cruz Vermelha Brasileira dirigem os trabalhos dia e noite, no proposito de nada faltar quando da installação da memoravel assembléa de domingo proximo.

AS DELEGAÇÕES CHILENA, PERUANA E DE COSTA-RICA CHEGARAM HONTEM

Novos congressistas chegaram hontem ao Rio. O "Antonio Delfino" que atracou no cáes da praça Mauá, ás dez horas trouxe em seu bojo, uma carga preciosa de valores mentaes. Nelle vieram os delegados da Cruz Vermelha do Chile, do Peru' e de Costa Rica.

A do Chile está integrada pelo dr. J. Eduardo Ostornol, grande figura no mundo medico chileno, seu chefe e pelas senhorinhas Berta Urrutia Prieto e Maria Burgos. A do Peru' veiu chefiada pelo dr. Guillermo Fernandez Davila, sendo integrada pela senhorinha Maria Luiza Zimmermann. Costa Rica veiu representada pelo dr. Ernesto Quirós Aguilar, uma grande figura da Crus Vermelha mundial e que, pelos serviços que a ella tem prestado é conhecido como o "Apostolo da Cruz Vermelha".

PELO "LIPARI" CHEGOU UMA FIGURA DE VULTO DA LIGA DAS SOCIEDADES DA CRUZ VERMELHA

Pelo "Lipari" que amanheceu na Guanabara veiu da França o visconde de Rougé, representante da Liga das sociedades da Cruz Vermelha e que vem participar tambem dos trabalhos do congresso a iniciar-se domingo proximo. E' uma figura de grande projecção no seio da Liga e que traz o concurso de sua intelligencia efficiente e de sua experiencia á 111ª Conferencia Pan-Americana da Cruz Vermelha.

MARCONI VEM AO BRASIL

O Grande Inventor Visitará o Nosso Paiz, Como Convidado do Governo Federal

MAR CONI

Accedendo ao convite que lhe fez o governo brasileiro, por intermedio do conselheiro de Embaixada José Roberto de Macedo Soares, então encarregado de negocios em Roma, deverão embarcar hoje, a bordo do "Augustus", com destino a esta capital, o senador Guglielmo Marconi, acompanhado pela senhora Marconi, pelo sr. Malpicati, secretario da Academia Italiana e por um secretario particular.

Sabemos que o Itamaraty organiza um programma para a recepção entre nós do grande inventor italiano, que será hospede de Estado, devendo receber entre nós varias demonstrações de associações culturaes, que terão assim ensejo de prestar ao grande scientista as homenagens que lhe são devidas.

O senador Marconi visitará tambem o Estado de São Paulo.

SO' PARA HOMENS

Sapatos chrome nacional, preto e marron, para homens todos os numeros 20$. Formidavel. Comprem na fabrica — 169 RUA SENADOR POMPEU, 169, Esquina Visconde da Gavea

O sr. Ellis Junior explora os mortos de 1932

S. PAULO, 11 (D. C.) — Um vespertino desta capital, commentando um discurso do sr. Ellis Junior, deputado separatista á Camara Estadual, publica o seguinte topico:

"Não ha maior explorador dos mortos de 32 do que o sr. Ellis Jnior. Mais do que elle, só o seu partido... Mesmo dentro deste, porém, ninguem fez dos tumulos de 9 de julho trampolim para as posições politicas, como esse mesmo sr. Ellis Junior.

Pois, bem. E' elle quem hontem, na Assembléa, saiu-se com a seguinte tirada de authentico visionario:

"Os degraus das escadas palacianas do Cattete foram feitos pelos cadaveres da nossa gente tombada, nessa luta gloriosa."

Positivamente, é um tresvario á Freud, authentico. Vejamos. O heróe de Cunha, eleito, é deputado á Assembléa do Estado. Facto absolutamente incontestavel. Se duvida pudesse haver, ahi estaria um certo processo-crime, de que esse moço escapou, graças ás immunidades parlamentares que seus adversarios da maioria fidalgamente lhe garantiram. Facto, facto, facto. O sr. Ellis é deputado. Não menos realidade é que deputado se fez pela exploração dos mortos e que da exploração dos mesmos mortos alimenta, dia a dia, a sua vida parlamentar, da mesma fórma que toda gente se alimenta, entre nós, de feijão, arroz e carne. Facto, facto, facto.

Que historia é essa, agora, de Cattete, escadas palacianas e degráus, com que tresvaria o sr. Ellis?

Qual o facto, em todas essas caraminholas?

Desvairado, desvairado, desvairado...

Freud, Freud, Freud!..."

Cruzada Nacional de Educação

UMA ESCOLA EM CAVALCANTI

O Centro Sportivo de Amadores, situado á rua Silva Valle n. 358 no suburbio da Linha Auxiliar "Cavalcanti", desejoso de prestar o seu concurso á grande obra que a C. N. E. está realizando, verificou a necessidade de uma escola para aquella localidade e solicitou á benemerita instituição fundada pelo dr. Gustavo Armbrust a installação de um curso para os analphabetos do logar.

Ali esteve o dr. L. Sobral Pinto, superintendente de Ensino e examinou as possibilidades da installação, com o concurso dos moradores da região.

Esse curso será installado e como as demais escolas da C. N. E., contará com o auxilio da dra. Luiz Sapienza, que patrioticamente se offereceu a prestar assistencia medica e social.

O Centro Sportivo de Amadores, sob a direcção do sr. João Baptista Coutinho, presidente e sr. Oswaldo Vicente da Costa, secretario, vão empreender todos os esforços para que seja completa a obra da Cruzada Nacional de Educação, naquella localidade.

NO AMAZONAS

De todos os Estados do Brasil, onde melhor tem sido comprehendido o grande emprehendimento da C. N. E., destaca-se o do Amazonas, onde, a directoria regional sob a presidencia do dr. André Vidal de Araujo já installou 15 escolas em varios municipios com cerca de 500 alumnos matriculados.

A séde da C. N. E. da C. N. E. do Amazonas foi recentemente visitada pelo governador dr. Alvaro Maia e varias autoridades, que se não cançaram de elogiar o trabalho patriotico da Cruzada Nacional de Educação.

Exposição de Arte

INAUGURA-SE, HOJE, NO CLUB MUNICIPAL, UMA GRANDE MOSTRA

Inaugura-se, hoje, ás 17 horas, no Club Municipal, á Avenida Rio Branco, n. 133, 3º andar, a grande exposição de trabalhos de desenho, pintura e esculptura, promovida pelo Club de Cultura Moderna.

Nessa mostra figurarão para mais de cem trabalhos, assignados por artistas de renome em nosso meio.

— Continuam a ser dados ás segundas e quartas-feiras, respectivamente no Ed. Odeon, 4º andar, sala 424, (séde do Club de Cultura Moderna), os cursos gratuitos e populares de iniciação scientifica e Economia Politica, pelos drs. Edgard Sussekind de Mendonça e Febus Gikovato.

Designações na Aviação Naval

Para exercerem as funcções abaixo mensionadas foram designados os seguintes aviadores navaes: capitão de fragata Fabio de Sá Earp e os capitães de corveta Flavio Santos e Americo Leal, para elaborarem o regimento interno da Directoria da Aeronautica; capitães de fragata Fernando Victor Savaget e Heitor Varady e o capitão de corveta Reynaldo J. Carvalho Filho, para elaborarem o regimento interno das Bases de Aviação Naval e o capitão de fragata Apell Netto, be mcomo, os capitães de corveta Ismar Brasil e Ary de Albuquerque Lima, para elaborarem o regimento interno das flotilhas da Força Aerea.

EMPREZA NACIONAL DE ECONOMIA LIMITADA

R. BUENOS AYRES, 23 — N E E L — TELEPHONE 23-4236

EMPRESA NACIONAL DE ECONOMIA LTD.

A voz da razão na bocca duma criança: — em vez de brinquedos, quer apolices da Municipalidade de Porto Alegre

Em mensalidades de 6$500, 10$000 e 20$000, a Empresa Nacional de Economia Lmtda., rua Buenos Aires, 23 — tel.: 23-4236, vende-lhe apolices dos ultimos emprestimos da Municipalidade de Porto Alegre, de São Paulo e de Minas Geraes, com direitos a sorteios semanaes, trimestraes e semestraes, de 10, 50, 100, 500 e mil contos. O capital, juros e premios são garantidos e pagos pelos respectivos governos.

Peça informações á E. N. E. Lmtda. — Rua Buenos Aires, 23

O Dia de Hontem na Camara dos Deputados

O JOGO NO DISTRICTO FEDERAL — O PROBLEMA SIDERURGICO — EM DEFESA DO TRATADO YANKEE - BRASILEIRO — FALA UM REPRESENTANTE DAS INDUSTRIAS — CREDITOS PARA O EXTERIOR — MOEDA DE 300 REIS — A LEI ORGANICA DO DISTRICTO FEDERAL — IMMUNIDADES PARA OS VEREADORES

A Camara teve, hontem, uma sessão calma.

Na hora do expediente, o sr. Furtado de Menezes abordou longamente o problema siderurgico nacional desenvolvendo considerações em defesa de these de que não se deve exportar o minerio.

Sr. Henrique Dodsworth, que combateu o jogo no Districto Federal

Falou, depois, o sr. Henrique Dodsworth que em nome da minoria, ventilou a questão do jogo, pedindo, sobre a legalidade ou illegalidade da permissão concedida pelo governo, a audiencia da Commissão de Constituição e Justiça.

AINDA O TRATADO DO COMMERCIO YANKEE-BRASILEIRO

O sr. Renato Barbosa foi o primeiro orador da ordem do dia. Tendo relatado, na Commissão de Diplomacia, o Tratado de Commercio entre o Brasil e os Estados Unidos, cabia-lhe responder ás criticas feitas a esse convenio, a ultima das quaes, a do sr. Octavio Mangabeira.

O deputado gaucho, uma vez na tribuna, iniciou o seu discurso com uma dissertação acerca da emoção que costuma atacar os oradores, para, em seguida, referir-se á maneira como o sr. Mangabeira combateu o referido tratado destruindo, uma por uma, as asserções proferidas pelo ex-ministro do sr. Washington Luis.

FALA O REPRESENTANTE DAS INDUSTRIAS

O sr. Roberto Simonsen iniciou o seu discurso lembrando que, candidato indicado pelo Syndicato dos Industriaes Paulistas, ao suffragio do Syndicato dos Industriaes Brasileiros e inteiramente alheio ás competições partidarias e das paixões politicas, representa uma consideravel somma de interesses ligados á producção nacional, donde o abalançar-se a exposição que vae fazer, criticando alguns aspectos da situação economica do Brasil e lembrando algumas suggestões que lhe occorrem no estudo da sua solução. Accentua, inicialmente, a definição que fez já em 1928, quando da fundação da Federação das Industrias do Estado de S. Paulo, da orientação industrial, brasileira quando accentuou que "é patente a absoluta coincidencia entre os fins que collimam os industriaes e os verdadeiros interesses nacionaes. O augmento da capacidade do consumo do paiz, representará a abertura de um consideravel mercado para os industruaes brasileiros: o consumo e a producção, crescendo harmonicamente, augmentarão a riqueza, trarão o engrandecimento do paiz, e bem estar a tranquillidade de sua população, e poderá com a calma e a serenidade precisas, resolverem, então, os demais problemas nacionaes, que são de ordem secundaria em relação ao que está sendo solvido neste momento pelo governo da Republica". Proseguindo, refere-se á estabilização da moeda nacional e ao esforço do sr. Washington Luis, para resaltar que hoje, como naquelle tempo, a directriz do orador se conserva a mesma, que definiu no trecho do discurso acima relembrado. A sua oração passa a ser dahi por deante um exame da campanha contra o "deficit" dizendo, então, o orador, que as investigações a que procedeu sobre a economia brasileira levaram-no á firme convicção que o equilibrio orçamentario não sendo conjugado á solução dos imperiosos problemas da economia nacional, só trasitoriamente poderá ser mantido, e á custa de enorme sacrificio. Diz-se convencido que o problema que permanentemente se nos depara com o caracter de maior gravidade e com as suas incontrataveis repercuções na estabilidade social e na conservação da propria unidade nacional, é o problema economico. E, passa a se occupar delle, principalmente no que concerne á economia nacional, ligada á politica nacional.

Sr. Candido Pessôa, que apresentou suggestões á Lei Organica do Districto Federal

Sr. Nogueira Penido, que pretende dar, aos vereadores, as immunidades constantes dos artigos 31 e 32 da Constituição

O orador estudou ainda a situação economica internacional, a protecção aduaneira, finali-

(Conclue na 6ª pag.)

Principe, embora — e mesmo herdeiro de um throno — elle sentiu as bastonadas que lhe applicava o proprio pae e rei!

ALMA MASCARADA com EMIL JANNINGS

com WERNER HINZ e MARIELUISE CLAUDIUS.

SEGUNDA-FEIRA GLORIA

11º DIA DE SUCCESSO DA OPERETA-ENCANTAMENTO!

OH, MARIETTA!

Jeanette MAC DONALD ★ Nelson EDDY ★ FRANK MORGAN

CONTINÚA MARAVILHANDO NO PALACIO ÁS 2-4-6-8 E 10 HS.

O Thesouro pagará

Serão pagas hoje na Pagadoria do Thesouro Nacional a: seguintes folhas do decimo dia util: Montepio Civil da Marinha de A a Z e Civil da Fazenda de A a I.

Foi promovido

Pelo ministro da Marinha foi promovido ao posto immediatamente superior, o 3º sargento José Messias Paulino.

JOSÉ MOJICA em FRONTEIRAS DO AMOR

ROSITA MORENO a morena lindissima.

MOJICA tem neste film musical e romantico o seu maior e o mais bello desempenho artistico! Dentre as bellas canções o famoso tenor canta "La Donne é Mobile" do Rigoletto!

FOX 2ª feira REX

Vendeu o seu melhor amigo por vinte libras!

"O DELATOR"

(THE INFORMER) A CREAÇÃO MAIS GIGANTESCA E ASSOMBROSA de VICTOR McLAGLEN

2ª FEIRA no BROADWAY

RKO RADIO

A eleição, na Academia de Letras, do successor de Coelho Netto

Está marcada para hoje, na sessão da Academia Brasileira de Letras, a escolha á eleição do nome para o preenchimento da vaga aberta com a morte de Coelho Netto.

São candidatos a essa vaga os srs. Basilio de Magalhães, Leão de Vasconcellos, Augusto de Lima Junior, Volga Miranda e Osorio Dutra.

TOSSES? BRONCHITES?

VINHO CREOSOTADO

DR. BRANDINO CORRÊA

Molestias do apparelho Genito - Urinario no homem ou na mulher — OPERAÇÕES — Utero, ovarios prostata, rins, bexiga, etc Cura rapida por processo moderno sem dôr da

GONORRHE'A

e suas complicações — Prostatites, orchites, cystites, estreitamentos, etc. Diathermia. Darsonvalização — Rua Republica do Perú' numero 23, sob., das 7 ás 8 e das 14 ás 18 horas. Domingos e feriados das 7 ás 9 horas

PATHÉ'

HOJE e só até Domingo, a obra maxima de ALEXANDRE DUMAS

O CONDE DE MONTE CHRISTO

com ELISA LANDI

e ROBERT DONAT

Espectaculo de beneficio. Desenho de MICKEY

DR. BOLONHA DE CAMPOS

Clinica medica — Doenças de senhoras e crianças — Partos — Tratamento rapido e moderno da erysipela. Cons. R. S. José, 106-3.º — Ph. 22-7070 — Segundas, quartas e sextas das 2 ás 5 horas. Terças, quintas e sabbados, das 9 ás 11. Res. Rua Alexandre Ferreira, 40-Gavea — Phone 26-2068

FERIDAS? ESPINHAS?

ELIXIR DE NOGUEIRA

"BACALOL" do Dr. Richards

Pastilhas preparadas com os elementos medicamentosos do oleo de figado de bacalháo, em combinação com outros elementos de alto valor therapeutico. Fortificante incomparavel, indicado ás creanças em qualquer edade, ás pessoas fracas e convalescentes, ás anemicas, ás que soffrem de debilidade pulmonar, etc. Completamente isento de cheiro e sabor desagradaveis.

Dr. AUGUSTO PAULINO FILHO

Dr. FERNANDO PAULINO

VIAS URINARIAS. Tratamento da gonorrhéa e suas complicações no homem e na mulher. Edificio Castello — Av. Nilo Peçanha, 151-9. and. Tel. 22-7207 — Diariamente de 2 ás 7

DIA 23 no PALACIO a maravilha da ALLIANÇA em 1935

MARTHA EGGERTH e PHILIP HOLMES

CASTA DIVA

A deputada Carlota de Queiroz conferenciou com o ministro da Guerra

Esteve, hontem, no gabinete do ministro da Guerra, a deputada dra. Carlota de Queiroz, em demorada conferencia com o respectivo titular, general João Gomes.

A reportagem nada conseguiu apurar dessa conferencia, entretanto, parece ter á mesma relação com as festividades do "Dia da Patria" em que esta illustre dama concorreu efficazmente para o seu brilho.

Externando o juizo sobre um official de marinha

Foi submettido á consideração do ministro da Marinha pelo seu collega da Guerra o officio em que o coronel Eduardo Guedes Alcoforado, ex-presidente da commissão encarregada da revisão do regulamento de continencias, externa seu juizo a respeito do capitão-tenente Aydano de Faria, official de ligação entre o Exercito e a Armada, quando membro da referida commissão.

A RADIAL FILMES

CABOCLA BONITA

a 1ª opereta sonora Brasileira da FIEL FILME

dirigida por Léo Marten com Dulce de Almeida - Sonia Veiga - Sylvio Vieira - Drummond Filho

2ª FEIRA NO ALHAMBRA

RELIGIOSAS

A LIGA CATHOLICA JESUS, MARIA, JOSE', DO MEYER, VAE REUNIR-SE EXTRAORDINARIAMENTE

Está marcada para hoje, ás 20 horas, no salão parochial do Santuario-Matriz do Coração de Maria, á rua Cardoso, no Meyer, uma reunião extraordinaria convocada pelos membros do conselho, prefeitos e viceprefeitos da Liga Catholica Jesus, Maria, José do mesmo santuario para tratar de assumptos muito importantes.

Concessão de licenças

Pelo ministro da Guerra foram concedidas as seguintes licenças de seis mezes: ao escrevente de 2ª classe Antonio Azevedo, ao escrevente de 3ª classe Arnaldo Vieira de Miranda, ao photographo da Escola de Veterinaria do Exercito, Zenon Taumaturgo Nobre de Mello, e ao escrevente do Hospital Militar da 9ª Região, José Roberto dos Santos, e de tres mezes, em prorogação, ao carthographo do Estado-Maior do Exercito Gustavo de Freitas Umbuzeiro.

RHEUMATISMO?

ELIXIR DE NOGUEIRA

A Pathé Natan Internacional Films apresenta MARCELLE CHANTAL

PAIXÃO DE BRUTO

DA OBRA DE GUY DE MAUPASSANT "L'ORDONNANCE"

IMPROPRIO P. MENORES

SEG. FEIRA ODEON

O MOVIMENTO Revolucionario Em Portugal

COMO FOI DESCOBERTA A CONSPIRAÇÃO

As Notas Officiaes Divulgadas

MADRID, 11 — (U. P.) — Uma nota official publica em Lisbôa relativamente á tentativa de movimento revolucionario, diz que o governo sabia ha algum tempo que os republicanos, fascistas, communistas, elementos da direita e officiaes descontentes estavam planejando um

General Carmona, presidente da Republica portugueza

movimento subversivo que fôra marcado para ter inicio ás 6 horas da manhã de hontem e que conhecia o ponto de reunião, os nomes dos chefes, os dos agentes de ligação e dos futuros ministros. Os conspiradores não entraram em accôrdo no que concerne á distribuição das pastas e designação do primeiro-ministro, razão pela qual a conspiração falhou, posto que alguns tivessem continuado a conspirar. O regimento de Penha França, destacado em Lisbôa, foi encarregado de dar o signal de inicio do movimento e, simultaneamente, Mendes Norton seguiu para bordo do navio de guerra "Bartholomeu Dias".

Mendes Norton, logo que chegou ao navio de guerra, foram-lhe pedidos pelo commandante do mesmo as credenciaes. Como não as tivesse, foi immediatamente preso, e remettido para o presidio da Ameixoeira.

Simultaneamente, um official, e um civil procuraram o presidente marechal Carmona em sua residencia de Cascaes, afim de lhe pedirem que aceitasse a revolução como uma expressão da vontade do povo.

A policia, porém, deteve estes dois emissarios antes que levassem a cabo sua missão. Foram presos militares e civis em numero de 10, achando-se entre os mesmos o capitão Valente.

A PRISAO DO CAPITAO DE FRAGATA MENDES NORTON

LISBOA, 11 — (D. C.) — Os jornaes hoje publicam mais os seguintes detalhes da tentativa do capitão de fragata Mendes Norton para se apoderar do aviso "Bartholomeu Dias": aquelle official, acompanhado de alguns marinheiros, dirigiu-se, num pequeno bote, para bordo do aviso. Tentou immediatamente impressionar a tripulação e revoltal-a mas os marinheiros recusaram-se a obedecer e avisaram o commandante do navio que estava doente em sua casa. O commandante Corrêa da Silva levantou-se do leito e partiu para bordo onde foi recebido com acclamações pelos marinheiros. O commandante perguntou qual era a cabine onde se encontrava o capitão de fragata Mendes Norton, já guardado por sub-officiaes que o prenderam quando elle, vendo fracassada a sua tentativa, procurava fugir.

Entre os dois officiaes houve ligeira mas commovente conversação. O sr. Corrêa da Silva mandou o capitão de fragata para terra com alguns marinheiros tambem implicados na tentativa de sublevenção e que se entregaram sem resistencia.

O "Bartholomeu Dias" é um aviso de 1ª classe. Desloca 2.100 toneladas e é de construcção recente.

A NOTA OFFICIAL DIVULGADA

LISBOA, 11 (D. C.) — Os jornaes receberam na madrugada de hoje a seguinte nota da presidencia do Conselho:

"O governo sabia, ha muito tempo, pelos seus organismos de informação e vigilancia, que estavam sendo feitos trabalhos preparatorios para perturbar a ordem publica por elementos adversos ou simplesmente descontentes com a marcha administrativa do paiz. Conhecia os logares onde se effectuavam as reuniões, assim como os seus dirigentes e agentes de ligação, os futuros ministros, os seus planos de acção, os seus projectos de desenvolvimento. Sabia os accôrdos estabelecidos entre membros dos antigos partidos e militares demittidos em consequencia de antigas revoluções e certos elementos dos chamados "ardites", alguns dos quaes prestaram serviços á actual situação politica, sympathizando, entretanto, com os processos politicos do nacional-syndicalismo já dissolvido.

"Os principaes dirigentes não estavam, entretanto, de accôrdo com a distribuição das pastas e com a presidencia do governo, que cada um dos grupos queria para si. Isto deu logar a desaccôrdos entre os dirigentes, mas tanto os elementos de um lado como os de outro continuaram no seu trabalho, procurando assegurar para si os beneficios da victoria no momento decisivo.

"Desta vez o governo tinha vantagem em não se mostrar informado sobre a conspiração e em não tomar medidas susceptiveis de fazer abortar o movimento. Por isso o esperou

Sr. Oliveira Salazar, chefe do governo portuguez

para ás 6 horas da manhã, hora em que devia estalar.

"Segundo o plano dos conjurados, o signal devia ser dado pelo destacamento militar de Penha de Franca. O capitão de fragata Mendes Norton tinha-se compromettido a apoiar o movimento a bordo do aviso "Bartholomeu Dias". O presidente do conselho e varios ministros deviam ser presos.

Como a policia foi prendendo os conjurados á medida que elles iam chegando á Penha de França, o official que se compromettera a amotinar esta unidade, não os vendo chegar, não deu o signal. Por seu lado, o commanadnte Mendes Norton subiu abusivamente para bordo do "Bartholomeu Dias", mas não conseguiu fazer-se obedecer pela equipagem, que por fim o prendeu.

A' mesma hora, dois conjurados, um civil e um militar, encontravam-se já em Cascaes com a missão de communicar as presidente Carmona a noticia da revolução e convidal-o a reconhecer o movimento como uma expressão da vontade do paiz. Essa demarche não chegou a ser tentada.

Os elementos detidos á sua chegada á Penha de França bem como os civis presos em diversos logares da cidade, são revolucionarios muito conhecidos, pertencentes aos antigos partidos, a organizações secretas e á Confederação Geral do Trabalho, com a qual deviam collaborar os officiaes dos differentes idéaes. A principal figura desses presos é o coronel Manoel Valente.

Foi effectuada a prisão desses conjurados para se lhes applicar as sancções legaes.

O governo vae reunir-se amanhã, em conselho, afim de tomar conhecimento do movimento e adoptar as medidas tornadas necessarias para a manutenção da ordem e da tranquillidade, ás quaes o paiz tem direito mais que nunca, para a defesa efficaz dos seus mais importantes interesses.

Todos os acontecimentos se desenrolaram sem conhecimento do publico e sem a menor alteração da ordem".

PORTUGAL ESTA' TRANQUILLO

UMA NOTA DA EMBAIXADA

Recebemos da Embaixada de Portugal a seguinte nota:

"Acerca das noticias propaladas sobre uma eventual alteração da ordem publica em Portugal, o encarregado de negocios de Portugal communica que se mantém em todo o paiz a mais absoluta tranquillidade. O governo, perfeitamente conhecedor de todos os manejos de alguns adversarios da situação, tomou immediatas e energicas providencias no sentido de fazer malograr qualquer tentativa sediciosa, effectuando a prisão dos elementos mais graduados sem que o publico chegasse a aperceber-se de nenhum facto e tendo já dado hoje á imprensa nota pormenorizada dos acontecimentos. A ordem continuará a ser inflexivelmente mantida."

HA ESPAÇO DE SOBRA no Ford V-8...

Admiração! — eis o que experimenta quem ingressa num Ford V-8 pela primeira vez. A largura excepcional dos assentos, o amplo espaço para as pernas, a altura fóra do commum de seu interior, o utilissimo compartimento de bagagens com logar para tres malas — tudo exprime amplidão, largueza, extensão — tudo indica que ha espaço de sobra no Ford V-8!

Melhoramentos exclusivos, seu compacto motor V-8 deixa um maior espaço á commodidade dos passageiros; sua marcha-com-apoio-central offerece o mesmo conforto em ambos os assentos; seu encosto trazeiro ajustavel dá accesso a um largo compartimento-deposito de bagagens!

Faça um passeio no carro que facilmente accommoda seis pessoas! Verá que o Ford V-8, com a economia dum carro de 4 cylindros, proporciona o funccionamento, a segurança, a belleza e o conforto somente encontrados em carros de elevado preço!

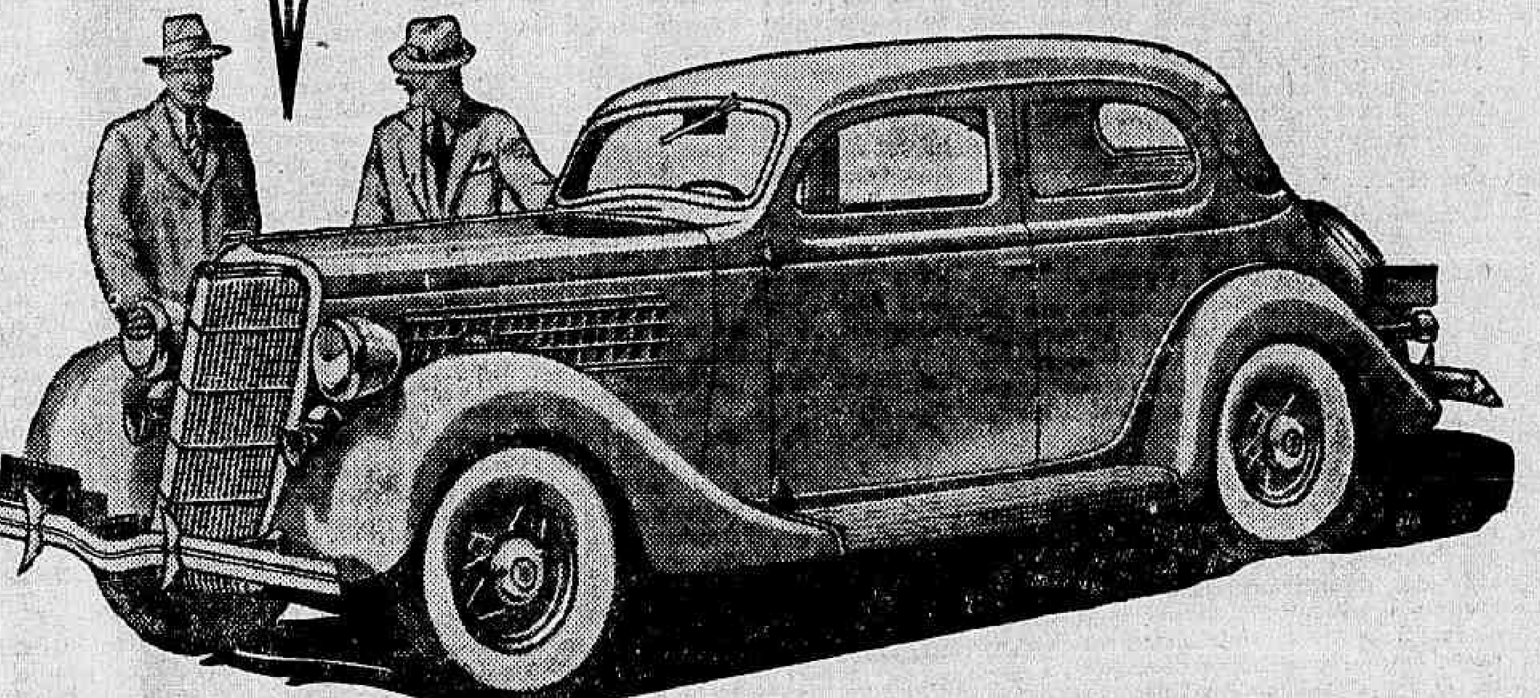

O FORD V-8

Dr. Oswaldo Barbosa
PROF. DE CLINICA MEDICA DA FACULDADE DE MEDICINA DO PARA'
Doenças do figado, estomago, pulmões e coração.
Installações completas de electricidade medica, raio X alta frequencia, banhos hydro-electricos e de luz, raios ultra vermelhos e ultra violetas.
EXAMES DE LABORATORIO
CONSULTORIO 7 de Setembro, 135, 3.º andar 22-0508
RESIDENCIA — Rua Paulino Fernandes, 82 — Botafogo —26-2231

Grave Situação Politica na Grecia

O MOVIMENTO EM FAVOR DA MONARCHIA

A Renuncia do Presidente da Republica

ATHENAS, 11 (A. B.) — Em declarações hontem feitas, o primeiro ministro Tsaldaris mostrou-se fortemente indignado com os acontecimentos que se verificaram na segunda-feira, depois da reunião do gabinete, promettendo punir severamente os culpados. Nessa occasião, como se sabe, em um começo de sublevação entre officiaes e soldados republicanos, um dos officiaes ordenou á guarda republicana que alvejasse o commandante do primeiro corpo do Exercito, general Panayotakos. Esses acontecimentos, declarou o primeiro ministro Tsaldaris, foram devidos á incerteza existente entre a nação e o Exercito sobre a futura forma do governo. Sua convicção pessoal, disse o ministro, era a de que a monarchia democratica representa um regime natural para a Grecia e assim tinha aconselhado a seus partidarios que votassem pela monarchia.

UMA MANIFESTAÇÃO MONARCHISTA

ATHENAS, 11 (A. B.) — Uma grande demonstração foi hontem realizada pelos partidarios da monarchia, tendo o primeiro ministro Tsaldaris sido enthusiasticamente acclamado por sua declaração a favor da restauração da monarchia. O chefe do governo egualmente assumiu o posto de ministro do Interior, em logar do sr. Rallis, cuja resignação foi confirmada. O general Panayotakos, personagem central dos acontecimentos de segunda-feira, tendo ficado levemente ferido — informa a agencia semi-official — no decurso dos conflictos, foi obrigado a deixar o commando do primeiro corpo do Exercito, cargo assumido pelo general Papagos.

PREVENDO A DEMISSAO DO PRESIDENTE DA REPUBLICA

ATHENAS, 11 (A. B.) — No caso de demissão do presidente da Republica, o sr. Zozikis, presidente da Camara, assumirá as funcções de primeiro magistrado. Nada ha de positivo, entretanto a proposito da attitude do sr. Zaimis. Fala-se tambem que o sr. Tsaldaris assumirá a pasta do Interior em substituição ao sr. Pericles Rallis. A opinião publica mostra-se ansiosa pela solução do problema governamental, sendo innegavel que a idéa da restauração da monarchia ganha terreno dia a dia.

O PRESIDENTE DA REPUBLICA RENUNCIOU

ATHENAS, 11 (A. B.) — O presidente da Republica, sr. Alexandre Zaimis, acaba de annunciar sua renuncia em signal de protesto contra o manifesto monarchista do primeiro ministro Tsaldaris. Tambem resignou o ministro do Interior, sr. Rallis. Essas demissões vêm facilitar consideravelmente a volta do rei George, que se encontra presentemente exilado na Inglaterra.

A Realidade Russa

A CRUELDADE DOS CAMPOS DE CONCENTRAÇÃO – A ODYSSEA DO PROF. TSCHERNAWIN

LONDRES, 11 (A. B.) — O professor Tschernawin, conhecido scientista russo, recentemente evadido do paiz dos Soviets, após uma longa peregrinação pelas prisões e campos de concentração das ilhas articas, conta aos jornaes interessantes aspectos da realidade russa.

Não sabe, até agora, entretanto, o motivo de suas prisões e soffrimentos. Vivia unicamente para seus estudos de ichtiologia. Parece, entretanto, disse o professor, que a vida dos peixes é uma sciencia perigosa na Russia actual. Não convém estudal-a. Contou que foram fusilados 48 collegas seus, sem motivos plausiveis, alguns mesmos sem saber porque morriam.

Na Russia actualmente ha um novo dictado popular: "Quando entrares na prisão não chores, nem rias ao saires della". Com effeito, o professor Tschernawin não teve motivo para rejubilar-se ao deixar a ultima prisão, pois que logo foi mandado para um campo de concentração onde a vida é de uma crueldade incrivel.

Asseverou o entrevistado que o governo dos Soviets não mais permitte que scientistas russos trabalhem no estrangeiro, constituindo grande excepção o caso do professor Kapitza que até ha pouco viveu na Inglaterra e foi prohibido de voltar quando da sua viagem a Moscou. Kapitza é communista e seu pae foi um dos intimos de Lenine. Mesmo assim os Soviets, como costumam fazer com todos os communistas que viajam pelo exterior, guardaram sua velha mãe como garantia de sua felicidade.

Durante o tempo em que trabalhou na Russia, o professor Tschernawin recebeu em pagamento por seus trabalhos uma garrafa de leite por dia. Se não fosse a activa cooperação de sua esposa, por certo que teria sucumbido de fome. O governo britannico acaba de entregar ao scientista russo a regencia de uma cadeira no celebre museu de sciecias naturaes em Kesington, onde elle se encontra feliz de ter escapado do paiz da nova escravidão.

Suspenso o funccionamento dos cursos da Escola de Aviação Naval

O titular da pasta da Marinha resolveu suspender, no corrente anno, o funccionamento dos Cursos da Escola de Aviação Naval.

O trabalho nas fabricas de calçado

NOMEADA UMA COMMISSÃO ESPECIAL

Foi organizada hontem, por determinação do ministro do Trabalho, uma commissão especial para estudar a questão dos salarios e da fixação dos dias de trabalho dos empregados e operarios das fabricas de calçados e annexos.

Essa commissão tem como presidente o sr. Octavio de Campos Tourinho, funccionario da Procuradoria do Departamento Nacional do Trabalho e como demais membros os seguintes srs.: Armando Bordallo, representante do Syndicato dos Industriaes em Calçados e Couros, Joaquim Homem de Oliveira, pelo Centro da Industria de Calçados e Commercio de Couros, e Antonio Rezende Viveiros, pelo Syndicato dos Operarios e Empregados em Calçados e Annexos.

Serviço de dia ao D.P.E.

Estão de dia hoje, ao Departamento do Pessoal do Exercito, o sargento Nelson Gomes Camargo e o soldado David José de Almeida

As crianças brincam em casa, mas os chefes de familia vão ao

CASINO BALNEARIO DA URCA

No grill-room, todas as noites :

"Paradise of New York"

e os melhores bailarinos da

"REVUE DU BAL TABARIN DE PARIS"

DIARIO CARIOCA

EXPEDIENTE

Propriedade da S. A. DIARIO CARIOCA

DIRECTORES:
Horacio de Carvalho Junior
J. S. Martins Guimarães

CHEFE DA REDACÇÃO:
Danton Jobim

Endereço telegraphico: DIARIO CARIOCA — Telephones: Direcção, 22-3035 — Administração, 22-3023 — Redacção, 22-1559 e 22-2922 — Officinas, 22-0824 — Assignaturas, 22-3023 — Gravura, 22-1785

PUBLICIDADE — 22-3018

ASSIGNATURAS:

Para o Brasil:		Para o exterior:	
Anno	50$000	Anno	80$000
Semestre . . .	30$000	Semestre . . .	45$000

Venda avulsa: Capital, $200; interior, $300; Aos domingos, $200 — interior, $300

São cobradores autorizados os srs. Lourenço Amaral e J. T. de Carvalho.

CORRESPONDENCIA

Toda a correspondencia com valor ou sobre assumptos que entendam com assignaturas e outros de interesse da administração deve ser dirigida ao gerente do DIARIO CARIOCA.

O TEMPO

Districto Federal e Nictheroy — Tempo: ameaçador, passando a instavel; chuvas e trovoadas. Temperatura: noite fria e ligeira elevação de dia. Ventos: variaveis, sujeitos a rajadas, de frescas a muito frescas.

Estado do Rio de Janeiro — Tempo: em geral, ameaçador com chuvas e trovoadas. Temperatura: estavel á noite e ligeira elevação de dia.

Estados do Sul — Tempo: perturbado com chuvas e trovoadas. Temperatura: em elevação. Ventos: variaveis, predominando os do quadrante norte no Rio Grande; rajadas, de muito frescas a fortes.

Trajecto Rodoviario Rio - São Paulo — Tempo: perturbado com chuvas e trovoadas. Temperatura: estavel á noite e em elevação de dia. Ventos: variaveis e sujeitos a rajadas, de frescas a muito frescas.

TOPICOS

O INTEGRALISMO E OS JUDEUS

Noticiamos, hontem que o sr. Plinio Salgado havia transferido para daqui a vinte annos a victoria do integralismo no Brasil.

Isso foi annunciado, na conferencia que o chefe dos camisas verdes pronunciou em Ribeirão Preto. Os brasileiros que estavam, por acaso, receiosos da "marcha" dos legionarios salgadistas, puderam respirar livremente. A democracia liberal ainda dispõe desses vinte annos para aprender a oração com que se despedirá da terra, o sr. Plinio, no final das contas, não é tão máo como parece...

Entretanto, o chefe nacional vae se aproveitando dessas opportunidades para insultar os que, sinceramente, trabalham pela grandeza do Brasil, preoccupados com a solução dos seus problemas economicos e seu resurgimento politico. Toda essa gente, para o sr. Plinio, é um bando deshonesto, um bando de salteadores, um bando de escravizados ao ouro estrangeiro. Só elle é o puro. Só elle é o honesto. Só elle é o digno.

Para o chefe nacional tudo o que se faz em nome da Constituição é obra dos judeus! Todas as grandes manifestações da soberania popular é obra dos judeus! A abolição da escravatura foi obra dos judeus! Ora bolas.

Pobres judeus! O que vale é que, dentro desses vinte annos, elles ainda podem viver livremente no Brasil, garantidos pelas leis da democracia liberal...

COISAS DO EXERCITO

Um dos primeiros actos do general João Gomes, ao assumir a pasta da Guerra, foi o de dar fiel e immediato cumprimento ao art. 164 da nossa Constituição, levando ao sr. presidente da Republica o decreto que o transferia para a Reserva, por não ser o logar de ministro da Guerra previsto nos quadros de distribuição de funcções entre os officiaes das Armas e dos Serviços.

O ministro da Guerra entregou, ha dias, ao chefe do governo, a relação dos officiaes que, de accordo com o art. 13 do Dec. 24.287, de 24 de maio do anno findo, deverão ser aggregados aos respectivos quadros, por estarem em commissões não previstas nos quadros do Exercito, ha mais de um anno.

O presidente da Commissão de Promoções do Exercito teve ordem do ministro da Guerra para reunir, com a maxima urgencia, a referida commissão, afim de serem apuradas as vagas decorrentes do decreto que mandou reincluir no quadro Q — destinado aos professores do ensino militar, os officiaes que, em recente sentença da Côrte Suprema, foram mandados voltar á situação que se achavam anteriormente.

Resta agora uma providencia semelhante em relação aos officiaes amnistiados da Revolução de S. Paulo de 1932, no sentido de transferil-os para um quadro especial, como aconteceu com os revolucionarios de 1893 e 1922.

O SR. MULLER PEDIU SOCCORRO...

O sr. Jansen Muller, depois do papel feio que fez, quando da posse do sr. Gastão Guimarães na Secretaria da Saude e Assistencia da Prefeitura, gritou por soccorro da tribuna da Camara Municipal. E, hontem mesmo, o bravo vereador se desmanchou em desculpas, chamando de "intriguinhas secundadas pelos jornaes", o farto noticiario que se fez da sua attitude descortez e deselegante.

E' que o sr. Jansen Muller, depois de chegar em casa, depois de ter descansado das fadigas do dia, reflectiu melhor e reconheceu o erro tremendo em que caira. E voltou então o pensamento para os seus afilhados da Policia Municipal, da Limpeza Publica, da Assistencia, etc. etc., arriscados de irem para o ôlho da rua, por culpa da sua nevrose.

Mas, apesar das desculpas formuladas hontem, na Camara Municipal, o intrepido vereador ficou de rabo. Isso porque o seu collega Corrêa Dutra, que não tem papas na lingua, confirmou tudo o que os jornaes noticiaram. "E' uma verdade, disse s. s., que esse facto se deu, verdade a que não se pode fugir."

Vê o sr. Jansen Muller que não vale a pena chorar nem pedir soccorro. Entretanto, como o sr. Pedro Ernesto, apesar dos seus erros tem bom coração e não será por causa dos nervos do sr. Muller que o prefeito demittirá os seus protegidos...

DUELLO TERRIVEL

O sr. Cordell Hull, falando aos estudantes francezes, belgas e inglezes, em visita aos Estados Unidos, disse que, dada a gravidade da situação internacional, as nações se deveriam abster de tomar posições extremas, tanto na politica interna, como na social e na externa. E accrescentou: "Devemos ser conservadores ou radicaes no limite necessario para facilitar o bem estar dos povos do mundo."

Ao mesmo tempo em que o secretario de Estado norte-americano pronuncia essas palavras sensatas e que se inspiraram no sentido da felicidade humana, do outro lado do Atlantico, Adolf Hitler exclama: "Infeliz daquelle que é fraco. O direito é fraco, pois que é presa dos fortes." E o chanceller do Reich aconselha todas as attitudes extremas contra aquillo que chama os inimigos da Allemanha e do mundo que, afinal, fica numa parabola, porque o chefe nazista não explica bem a sua mystica.

A verdade é que o mundo vive, hoje, imprensado entre duas forças. A que procura reagir contra a violencia e a compressão e a que desencadêa a onda desses males. A quem caberá a victoria final ninguem pode prevêr. Na surdina dos gabinetes e nos meandros da diplomacia trava-se o duello terrivel, do qual vão depender os destinos dos povos humanos...

UM ESTRANHO ADVOGADO

Até o dia 25 proximo, o sr. Getulio Vargas deverá enviar á Camara uma mensagem sobre o reajustamento dos vencimentos dos funccionarios publicos civis. Como se vê, a justissima reivindicação dos servidores publicos vae ser attendida pelo presidente da Republica, que não esqueceu a promessa feita.

Ninguem ignora que ha um movimento subterraneo contra o reajustamento. E essa corrente é formada — parece incrivel! — por funccionarios. Não tememos dar nome aos bois. O pessoal da Fazenda não tem interesse algum em que se approve o reajustamento. Ao contrario mesmo, emquanto o mesmo não vier, continuará aquella feliz classe de funccionarios a perceber as malfadadas quotas, um dos maiores absurdos que se conhece.

Dos quatro deputados classistas representantes do funccionalismo, os mais em evidencia, porque os mais combativos, são os srs. Paulo Martins e Barreto Pinto. O primeiro é do Thesouro... "Rien á faire"...

Mas o sr. Barreto Pinto? O sr. Barreto Pinto embarcou ha poucos dias para a Europa. Foi descansar na "Côte d'Azur", lavar o figado em Vichy e farrear em Paris...

O velho "Panamé" tenta os nossos legisladores. Entre uma casa acolhedora da Porte-Saint-Dénis e a Camara dos Deputados, não seria um moço tão irrequieto como o sr. Barreto Pinto que titubearia.

Aos funccionarios, dromedarios callejados em desillusões, só resta o consolo de sorrir e de compartilhar, por um oculo, da viagem de recreio do seu advogado...

Actos do Presidente da Republica

O sr. presidente da Republica assignou os seguintes decretos:

NA PASTA DA JUSTIÇA

Exonerando Euclydes Moreira da Silva, de ajudante de jardineiro dos Palacios Presidenciaes, por ter aceitado outro emprego e nomeando José Luiz Rego, interinamente, para aquelle cargo.

NA PASTA DA AGRICULTURA

Exonerando José Augusto de Lima Teixeira, por abandono de emprego, de subassistente interino da Estação Experimental em Deodoro; e a pedido, o engenheiro agronomo Edmundo Campos, de sub-inspector interino da Inspectoria Regional em Ponta Grossa.

Transferindo o sub-ajudante da Inspectoria Regional em Pinheiro, engenheiro agronomo José Ribeiro de Carvalho, para identico cargo em Ponta Grossa; e a pedido o sub-ajudante dessa ultima Inspectoria engenheiro Edmundo Campos, para exercer o mesmo cargo na Inspectoria Regional em Pinheiro.

Nomeando: o sub-ajudante da Inspectoria Regional em Ponta Grossa, engenheiro agronomo José Ribeiro de Carvalho, interinamente, sub-inspector da mesma Inspectoria; o agronomo Tarquinio Medeiros Filho, interinamente, durante o impedimento do serventuario effectivo, para sub-ajudante da Inspectoria em Ponta Grossa; e assistente do Serviço Technico do Café, engenheiro agronomo Theophilo Leão de Moura, interinamente, durante o impedimento do serventuario effectivo, para assistente-chefe do mesmo Serviço; o escrevente dactylographo interino da Inspectoria Agricola da nona Região, João Baptista de Abreu, para exercer effectivamente o referido cargo; Armando Augusto de Freitas, interinamente, para servente do Serviço Technico do Café; e o ferreiro em disponibilidade do extincto curso complementar de Pinheiro, Octaviano Leão Soares, para mestre da officina do Aprendizado Agricola do Rio de Janeiro.

Telegrammas recebidos pelo presidente da Republica

O sr. presidente da Republica recebeu os seguintes telegrammas:

"Bahia — Tenho o prazer de communicar a v. ex. que na qualidade de presidente da Assembléa Legislativa e em cumprimento do dispositivo da Constituição, assumi o governo do Estado na ausencia do governador. — Corrêa de Menezes, governador interino."

Aracaju' — A Assembléa Legislativa do Estado de Sergipe vem de inaugurar solennemente os trabalhos legislativos da actual legislatura ordinaria. Por proposta do deputado Carvalho Netto foi apresentada uma moção de congratulações com v. ex., sendo approvada unanimemente. E' o que tenho a honra de communicar a v. ex., felicitando-o vivamente pelo transcurso da gloriosa data de hoje. Saudações. — Pedro Diniz Gonçalves Filho, presidente da Assembléa."

"Cuyabá — Congratulando-me com v. ex. pela gloriosa data de hoje, tenho a honra de communicar que acabo de presidir a solenne installação da Assembléa Constituinte do Estado. Attenciosas saudações. — Amarilio Novaes, presidente do Tribunal."

"Cuyabá — Temos a subida honra de communicar a v. ex. que, no dia sete do corrente, foi legalmente installada a Assembléa Constituinte deste Estado, verificando-se hontem as eleições da mesa e do primeiro governador constitucional, dr. Mario Corrêa da Costa, que immediatamente prestou compromisso e tomou posse do referido cargo. A mesa respectiva ficou composta dos deputados que este subscrevem. Respeitosas saudações. — Dr. Estevão Alves Corrêa, presidente da Assembléa — Dr. Henrique José Vieira Netto, 1º secretario — Joaquim Cesario da Silva, 2º secretario."

"Rio — A directoria da Associação Commercial do Rio de Janeiro tem a honra de felicitar a v. ex. pelo acertado acto humanitario, cedendo terreno para o Abrigo Redemptor, que recolherá, amparará, tratará os naufragos da vida, retirando das ruas da nossa bella capital o triste espectaculo da mendicancia e exposição de miserias physicas. Saudações attenciosas. — Salgado Scarpa, presidente."

"Rio — A Associação Brasileira de Imprensa vem agradecer a v. ex. as felicitações enviadas pela passagem do dia da Imprensa e pelo lançamento da pedra fundamental da Casa do Jornalista, que será em breve uma realidade, por ter v. ex., no decreto de 12 de julho de 1934, feito justiça aos jornalistas reconhecendo a sua alta funcção social. Attenciosas saudações. — Herbert Moses."

OS QUE ESTIVERAM HONTEM NO CATTETE

No Palacio do Cattete estiveram em conferencia e despacharam com o sr. Getulio Vargas, presidente da Republica, os srs. Arthur de Souza Costa, ministro da Fazenda e Agamemnon Magalhães, ministro do Trabalho, tendo conferenciado com o chefe da Nação o sr. Vicente Ráo, ministro da Justiça.

— Com o sr. presidente da Republica conferenciou hontem, no Palacio do Cattete, o sr. Leonardo Truda, director presidente do Banco do Brasil.

— Em audiencias préviamente marcadas, foram hontem recebidos no Palacio do Cattete, pelo sr. presidente da Republica, o sr. general Eduardo Tourinho; o sr. Alexis de Miranda Jordão; o sr. José Leal, inspector da Alfandega desta capital e o sr. major Carlos Eiras.

— No Palacio do Cattete foram hontem recebidos em audiencia pelo sr. presidente da Republica, os srs. commandante da Divisão e commandantes dos cruzadores que vão ao Rio Grande do Sul, por occasião das festas commemorativas do centenario Farroupilha, respectivamente, capitão de mar e guerra Mario Sampaio, commandante da Divisão; capitão de fragata Adalberto Lara de Almeida, commandante do cruzador "Bahia"; capitão de fragata Esculapio de Paiva, commandante do cruzador "Rio Grande do Sul"; e capitão-tenente Djalma de Albuquerque, ajudante de ordens do commandante da Divisão.

O CODIGO DE MINAS

Sanccionando uma resolução do Poder Legislativo

O sr. presidente da Republica assignou decreto sanccionando a resolução do Poder Legislativo que proroga até 28 de julho de 1936 o prazo fixado no artigo 10, do decreto n. 24.642, de 10 de julho de 1934, referente ao Codigo de Minas.

TELEGRAMMAS RECEBIDOS PELO PRESIDENTE DA REPUBLICA

O sr. presidente da Republica, recebeu os seguintes telegrammas:

MANAOS, 9 — "Tenho a honra de communicar a v. ex. que o pleito realizado a 7 de setembro para preencher as vagas de deputados federaes transcorreu na maior ordem e liberdade eleitoral. A força federal, sob o commando do coronel Otto Feio da Silveira, prestou efficiente auxilio no policiamento. Saudações a v. ex., Alvaro Maia, governador".

—— RIO, 9 — "Ao regressar da excursão que empreendi ao Sul e, ainda empolgado pelas impressões magnificas que recebi do progresso material e cultural do seu grande Estado, venho apresentar a v. ex. minhas cordiaes saudações. — Negrão de Lima".

RIO, 9 — "Ao regressar da viagem ás republicas platinas e ao nosso querido Rio Grande, cumpre o grato dever de saudar o egregio chefe da Nação e consignar o meu jubilo patriotico ao verificar o prestigio e estima que cercam o nome de v. ex. em todas as regiões visitadas pelo eminente ministro Odilon Braga, que soube dignificar seu benemerito governo e a obra de confraternisação continental iniciada com a visita de v. ex.. Attenciosas saudações. — Demetrio Xavier".

NOTICIAS DO ITAMARATY

Esteve hontem, no Itamaraty, em visita ao dr. José Carlos de Macedo Soares, ministro das Relações Exteriores, o dr. Arthur Leite de Barros, secretario da Segurança Publica de São Paulo, em companhia do seu official de gabinete, dr. Tito Pacheco.

— Por decreto de 9 do corrente, na pasta das Relações Exteriores, foi concedida ao auxiliar de consulado contratado Francisco Eulalio do Nascimento e Silva licença de seis (6) mezes, em prorogação, de accordo com o art. 2º combinado com o art. 15, ambos do decreto n. 14.663, de 1º de fevereiro de 1921, a partir de 8 de junho ultimo.

— O sr. ministro das Relações Exteriores recebeu, hontem, os srs. deputado Maria Luiza Bittencourt; Francisco Ebling, delegado commercial do Brasil na Polonia; d. Jeronyma de Mesquita; Alvaro Alberto, presidente do Rotary Club; Octavio de Sampaio Vianna e coronel Jaguaribe de Mattos.

AS COTAÇÕES DO MARCO

BERLIM, 11 (A. B.) — As cotações do marco, sem garantias, foram hontem de 40.23 sobre Nova York; 610 sobre Paris, 59.575 sobre Amsterdam e 12.2727 sobre Londres. Em Paris a libra esterlina foi cotada a 74.97 e o dollar a 15.17.

NA ASSOCIAÇÃO COMMERCIAL

As contribuições do Instituto dos Commerciarios

A 2ª Procuradoria da Associação Commercial do Rio de Janeiro leva ao conhecimento dos interessados, por nosso intermedio, que já estão devidamente recolhidas, sem multa, as contribuições do Instituto de Aposentadoria e Pensões dos Commerciarios processadas de julho a 20 de agosto proximo findo.

Os contribuintes devem procurar no Departamento Juridico da Associação Commercial, á avenida Rio Branco 110-112, o recibo do Banco do Brasil, mediante a apresentação do talão que lhes foi fornecido.

Um Attentado Contra "A Platéa", de São Paulo

A EXPLOSÃO DE UMA BOMBA DE DYNAMITE

S. PAULO, 11 (A. B.) — A's 21 horas e meia mais ou menos, de hoje, tres individuos, saltando de um automovel, na rua do Carmo esquina de Wenceslau Braz, tentaram penetrar na redacção do vespertino que se edita nesta capital, denominado "A Platéa", com intuitos de dynamitar aquelle jornal. Um desses individuos conseguiu subir as escadas que conduz ao primeiro andar do edificio em que se acha installada a redacção do periodico em questão, justamente no primeiro lance da escada fez explodir uma bomba, originando grande panico entre os que se achavam no recinto da redacção, bem como nas immediações onde o facto se verificou. Em consequencia, apenas houve pequeno desmoronamento de uma parede lateral do predio, não se registando nenhum accidente pessoal.

A policia, chamada ao local, tomou as necessarias providencias afim de apurar o facto. Praticada a façanha, os tres individuos conseguiram fugir sem que se lhe descobrissem o paradeiro seguido.

O DIA DE HONTEM NA CAMARA DOS DEPUTADOS

(Conclusão da 3ª pag.)

zando por uma analyse rigorosa da politica commercial brasileira, apontando a necessidade de se adoptar uma politica que vise:

a) intensificar a economia interna, pois que o povo brasileiro já não póde mais viver jungido exclusivamente ao commercio exterior, sujeito em larga escala ás suas violencias e reiteradas oscillações;

b) amparar convenientemente nos mercados estrangeiros a collocação do nosso café e de outros productos que já exportámos, favorecendo em troca a entrada de materias primas e artigos de que necessitamos em larga escala, para o aperfeiçoamento de nosso mecanismo economico;

c) forçar pela actuação do Instituto Nacional de Exportação ou organização similar o augmento de nossas exportações para solver o problema da transferencia de valores para o estrangeiro, sufficientes para garantir, além da importação de que necessitamos, a justa remuneração dos capitaes aqui invertidos e o fortalecimento de nosso apparelho economico;

d) trazer em constante equilibrio a equação de nossa economia internacional por uma série de medidas que as contingencias do momento estão a indicar, **porque só podemos importar muito se exportarmos muito.**

MIL CONTOS PARA AJUDA DE CUSTO DO EXTERIOR

Em mensagem dirigida á Camara o presidente da Republica solicitou a abertura do credito supplementar á verba 5ª — ajuda de custo, do orçamento do Ministerio do Exterior, na importancia de mil contos.

Em outra mensagem, o chefe da Nação solicitou os creditos supplementares de 300 contos á verba 6ª — consignação "Material", sub-consignação n. 1, e de 1.000 contos á verba 4ª — consignação "Pessoal", sub-consignação n. 1, do vigente orçamento do Ministerio do Exterior.

MOEDA DE 300 REIS

Chegou á Camara a mensagem do presidente da Republica relativamente ao tamanho e ao peso das moedas divisionarias e bem assim sobre a creação da moeda de 300 réis conforme já foi divulgado.

OFFICIOS DO MINISTRO DO TRABALHO

Figuraram no expediente da sessão de hontem da Camara os seguintes officios: do ministro do Trabalho, prestando informações quanto ao numero de syndicatos reconhecidos; do ministro da Justiça, enviando as informações solicitadas quanto aos diaristas, contratados do mesmo ministerio; do ministro da Agricultura, quanto á cessão de uma sonda ao Estado de Alagôas e destinada á pesquisa de petroleo.

A LEI ORGANICA DO DISTRICTO FEDERAL

Sob a presidencia do sr. Nogueira Penido, presentes os srs. Pedro Aleixo, João Mangabeira, Candido Pessôa, Christiano Machado e Moraes Paiva, reuniu-se hontem a Commissão Especial incumbida de elaborar a lei organica do Districto Federal.

O presidente passou as mãos do Relator diversas suggestões que tinha recebido sobre a referida lei organica, como tambem as que havia formulado. Em seguida o sr. Nogueira Penido deu sciencia á Commissão de que as suggestões elaboradas pela Commissão de Vereadores haviam sido publicadas no orgão official da Camara Municipal do dia 10 do corrente, passando-as igualmente ás mãos do relator. Este recebeu ainda as suggestões apresentadas pelo sr. Candido Pessôa.

Entre as emendas offerecidas pelo sr. Nogueira Penido, encontraram-se as seguintes:

Accrescente-se, depois do art. 7º do ante-projecto da Lei Organica, o seguinte:

"Art. — Os vereadores da Camara Municipal, como membros da Assembléa Legislativa do Districto Federal, terão, no territorio deste, as garantias e as immunidades constantes dos arts. 31 e 32 da Constituição Federal."

Justificação — Os membros das Assembléas Legislativas gosam de immunuidades de accôrdo com todas as Constituições Estaduaes que vêm sendo promulgadas e conforme taxativamente determina a Constituição Federal (art. 175 § 4º — **nos territorios das respectivas circumscripções.**

Sendo os vereadores membros da Assembléa Legislativa do Districto Federal, devem ter immunidades, restrictas ao territorio para o qual legislam, como mandatarios do povo carioca.

II — EMENDA

Substitua-se nos arts. 18 nº. 2, 20, 20 a 24 a expressão — **Conselho Administrativo — pela seguinte: Tribunal de Contas.**

Justificação: — Conforme já salientava o egregio Ruy Barbosa, no seu relatorio de 1891, como ministro da Fazenda do Governo Provisorio da 1ª Republica, — está reconhecida em todos os paizes e satisfeita em quasi todos os systemas de governo estabelecidos, a necessidade de confiar a revisão de todas as operações orçamentarias da receita e despesa a uma corporação especial, que é o Tribunal de Contas.

Será construido dentro em breve o "Abrigo do Redemptor"

O SYNDICATO DOS LOJISTAS DO RIO DE JANEIRO CONGRATULA-SE COM O PRESIDENTE DA REPUBLICA

A proposito da cessão do Morro do Frota, pelo Governo Federal, para a construcção do "Abrigo do Redemptor", onde serão recolhidos os mendigos e os menores desamparados, o Syndicato dos Lojistas que ha muito vem prestigiando a Obra de Assistencia aos Mendigos e Menores Desamparados, combatendo com insistencia a falsa mendicancia, tendo mesmo, instituido uma "Caixa de Esmolas", para soccorrer os verdadeiros necessitados, endereçou ao exmo. sr. presidente da Republica, o seguinte telegramma:

"Dr. Getulio Vargas, dignissimo presidente da Republica. — Palacio do Cattete. — Syndicato Lojistas, que desde inicio prestigia Obra Assistencia Mendigos, tem honra congratular-se com v. excia. concessão Morro Frota localização Abrigo Redemptor, applaudindo penhorado do nobre gesto v. excia., que vem contribuir decisivamente altruistico empreendimento. — (a.) Attila Ramos Sobrinho, 1º secretario."

NO SENADO

UM LOUVOR AO PRESIDENTE DA CAMARA — APPROVADA A REDACÇÃO FINAL DO PROJECTO ORGANIZANDO A UNIVERSIDADE DE PORTO ALEGRE

Na sessão de hontem do Senado, o sr. Néro Macedo louvou a attitude do presidente da Camara, sr. Antonio Carlos, no caso de interpretação constitucional suscitada pelo projecto relativo ás cadeiras de Historia da Civilização e Historia do Brasil do curso secundario. O representante goyano salientou que o sr. Antonio Carlos procedera nobremente, reconsiderando o seu acto no sentido de ser aquelle projecto enviado á sancção e deferindo o pedido para que a Commissão de Constituição e Justiça da Camara fosse ouvida sobre se cabia tambem ao Senado pronunciar-se a respeito da materia.

Na ordem do dia, foi votado em ultimo turno o projecto referente á organização da Universidade de Porto Alegre. Approvou-se logo, tambem, em virtude de urgencia, a redacção final dessa proposição.

A Missão Cultural Paraguaya

O dr. Justo Prieto, ministro da Educação e Justiça do Paraguay, que é um eminente jurista e professor da Universidade de Assumpção, fará hoje, ás 9 1/2 horas da noite, no Instituto da Ordem dos Advogados, uma conferencia sobre o thema: "La Politica del Paraguay".

O sr. ministro da Educação e Justiça do Paraguay e sra. Justo Prieto, darão, amanhã de 6 ás 8 horas da noite, no Hotel Gloria, uma grande recepção ás altas autoridades, e personalidades do nosso mundo cultural e da sociedade brasileira, em retribuição ás gentilezas de que elle e seus companheiros da Delegação Cultural Paraguaya têm sido objecto nesta capital.

A commemoração do dia da Imprensa

CAMBIO OFFICIAL PARA O PAPEL DA IMPRENSA

Ao presidente da Associação Brasileira de Imprensa foi enviado o seguinte officio: — "A Directoria da Associação Campineira de Imprensa, tomou conhecimento de sua presada communicação de 21 de agosto p. passado referente á questão do cambio official para o papel de imprensa. Deante de mais essa excellente victoria da Associação Brasileira de Imprensa em pról de todos os jornalistas do paiz, os quaes têm um grande e immediato interesse no que foi conseguido, tomo a liberdade de, em nome dos meus demais collegas de Directoria, apresentar ao illustre confrade as nossas calorosas felicitações. Com os nossos leaes protestos de apreço e consideração, o confrade e muito amigo. (a) Norberto de Souza Pinto, presidente".

Congratulando-se com a nova victoria da A. B. I.

CONGRATULAÇÕES DO PRESIDENTE DA REPUBLICA á A. B. I.

A Associação Brasileira de Imprensa recebeu do sr. Getulio Vargas, Presidente da Republica, o seguinte telegramma: — "Dr. Herbert Moses. Tenho a satisfação de enviar-lhe felicitações por motivo da commemoração do Dia da Imprensa e do lançamento da pedra fundamental da Casa do Jornalista, que será em breve uma realidade por ter v. exa., no decreto de 12 de julho de 1934, feito justiça aos jornalistas reconhecendo a sua alta funcção social. Attenciosas saudações. — Herbert Moses."

"A SÃO PAULO" Companhia Nacional de Seguros de Vida

SUCCURSAL NESTA CAPITAL: AVENIDA RIO BRANCO N.º 131 — 1.º ANDAR

Directores — DR. JOSE' MARIA WHITAKER
DR. ERASMO I. DE ASSUMPÇÃO
DR. J. C. DE MACEDO SOARES

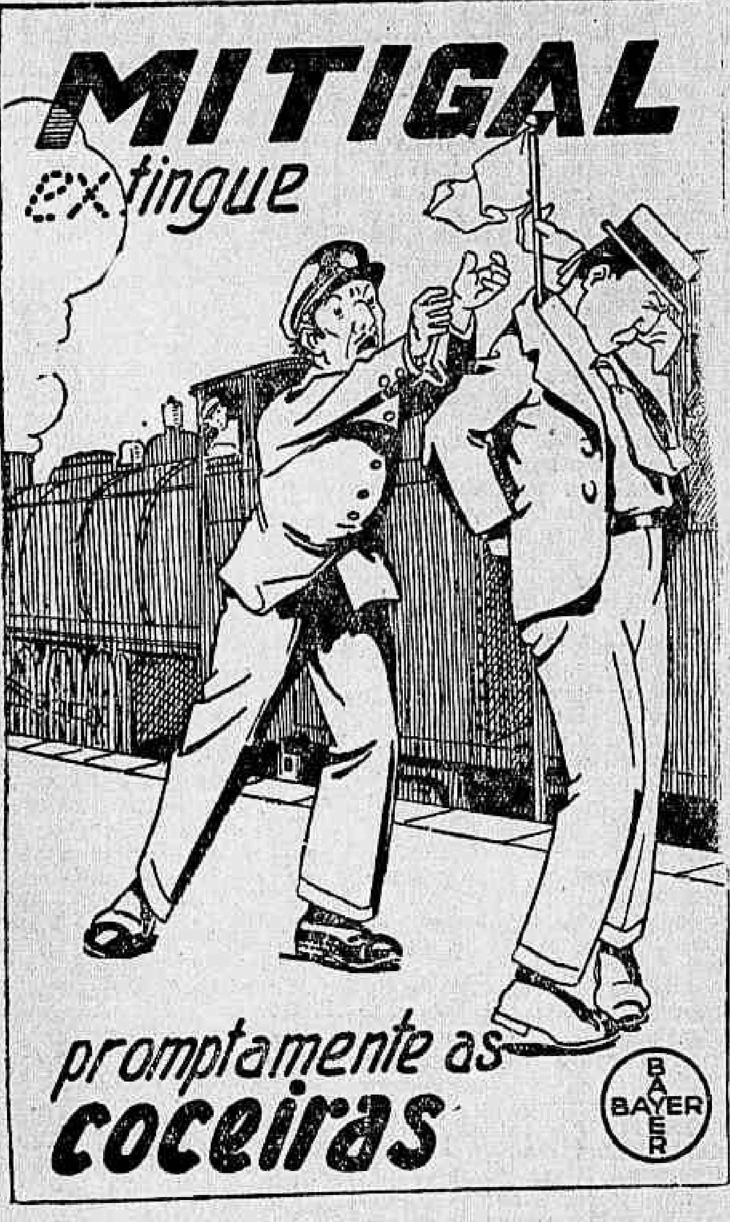

Ouvindo as Victimas do Conflicto da P. Tiradentes

ESTEVE NO H. P. S. O DR. BELLENS PORTO — VARIOS DEPOIMENTOS TOMADOS

Já os jornaes de segunda-feira noticiáram com abundantes detalhes, o conflicto verificado na Praça Tiradentes, na noite de domingo para segunda-feira, em que tres homens tombaram feridos, por projectis de arma de fogo, quando tentavam, embriagados, invadir o Club Socialista, na referida praça.

O dr. Bellens Porto, delegado do 10º districto policial, que vem se esforçando no intuito de esclarecer os factos, acaba de ouvir os feridos, e alguns dos frequentadores do referido club.

No H. P. S., em companhia do escrivão e investigador Raymundo, esteve, hontem, o dr. Bellens Porto, que ouviu de Manoel Rodrigues e José Teixeira Pinto, declarações sobre a sangrenta occurrencia:

Em resumo, não sabem por quem foram baleados. Declararam apenas, que, um grupo de desordeiros tentavam invadir o club, surgindo dahi o tiroteio, não sabendo de onde havia iniciado, e nem vendo, quem atirava.

Foi tambem ouvido o sr. José Caetano de Andrade, negociante em carnes verdes, e proprietario do club.

A's declarações do negociante foram claras. Não sabe a quem attribuir o conflicto, pois achava-se nos fundos do predio, na hora do tiroteio.

O porteiro do club, conhecido como Caboclo, foi tambem ouvido. Pouca coisa adeantou sobre os seus aggressores. Não sabe tambem a quem attribuir os tiros.

Ainda hoje, pretende o dr. Bellens Porto, ouvir a outra victima do conflicto, Elias Capaz, que se retirou para sua residencia, á Praça da Republica n. 70.

Notas de arte

Por iniciativa de um grupo de artistas, reunidos no salão da "Pró Arte", á Av. Rio Branco, foi fundado o Circulo dos Aquarelistas do Rio de Janeiro, sociedade destinada a propagar e desenvolver o gosto pela aquarella, procurando levar esse genero de pintura ao seio de todas as classes.

O Circulo pretende incrementar o intercambio rtistico com os aquarelistas de outras terras e promover exposições desse genero, no minimo de 3 em 3 mezes.

A primeira directoria acclamada foi a seguinte:

Presidente, A. C. Caluby; Secretario, Pedro Campofiorito; Thesoureiro, Alvaro Almeida.

A séde provisoria do Circulo e no edificio Rex, sala 1522. Tel. 22-0139.

NOTAVEL PELO PREÇO E PELA QUALIDADE

Todas as vantagens dos carros de alto custo se encontram no Chevrolet Standard, não obstante seja hoje o de menor preço no Brasil. Melhor que nunca, elle tem agora 30 % mais de velocidade e, devido ao novo desenho da tampa dos cylindros, é ainda mais economico. Seu chassis foi reforçado. Seus freios são maiores, mais poderosos e mais seguros. Sua carrosseria Fisher mais espaçosa. Para ter um carro de qualidade pelo menor preço e com o menor custeio — compre um Chevrolet Standard.

CHEVROLET STANDARD

Agentes Chevrolet no Rio de Janeiro

CIRB S. A.
Rua 13 de Maio, 64-B

S. A. B. E. MESTRE e BLATGE'
Rua do Passeio, 54
Av. Oswaldo Cruz, 73 - Praia do Flamengo

CHINDLER & ADLER
Rua Figueira de Mello, 313

Filial em Nictheroy:
Rua Visconde do Rio Branco, 339

Outros Agentes em todas as cidades do Brasil

O Tremendo Temporal Que Desabou Sobre a Capital Paulista

A Borrasca Occasionou Innumeras Victimas e Varios Desabamentos

As Ruas de S. Paulo Ficaram Entulhadas de Granizo — O Trabalho dos Bombeiros e da Assistencia

Um aspecto da avenida São João, na capital paulista, que muito soffreu com o temporal que ali desabou recentemente

A capital paulista viveu na madrugada de ante-hontem horas de angustias e pavôr, em consequencia do tremendo temporal que desabou sobre a cidade, acompanhado de relampagos e quéda de granizo.

Foi tal a impetuosidade da tempestade que as ruas ficaram entulhadas de blocos de gelo, offerecendo á população um espectaculo inédito e de grande apprehensões.

Como sempre acontece, em caso de taes natureza, a cidade mergulhou-se em trevas, registando-se innumeros desastres, que occasionaram varias victimas e consideraveis prejuisos materiaes.

Só pelo Posto da Assistencia passaram as seguintes pessôas: Maria Tantart, Joanna Tantart, Jorge Cerrati, Joanna Rosa; Bruno Placido Pereira, Maria Olympia Pereira, Edith Tantart, Edson Tantart; Catharina Romagueli, Antonio Silva, Marcelina Moraes, Mario Marques, Maria Macedo, Francisco Santoro, Bento Messias, José Barbosa, Maria das Dôres, Gilberto Mathias, Carmelita Miranda, Lucidio Caeferi, Amaro Pereira Paula, Anna Macedo, Caetano Romagueli, Vicente Milani, Antonio Emiliano, Carolina Teixeira, Odecilia Barros.

Além desses feridos, ha a registar varios outros, pertencentes ao Corpo de Bombeiros, afóra os que se medicavam em suas residencias.

Os prejuisos materiaes foram tambem avultados, pois que varias fabricas ficaram totalmente destruidas, como sejam a de Tecelagem de Séda, de propriedade do sr. Pedro Mirakail; a typographia da rua Stephano e a casa fronteira ao Hospital do Exercito.

Os trilhos da Light, em certos pontos da cidade, ficaram coberto com mais de um metro de gelo, tornando o trafego impossivel durante algumas horas.

A capital ficou privada de luz e força, em virtude de terem arrebentado os fios e caido varios postes.

Dentre os bairros que mais soffreram as consequencias da pavorosa tempestade se destacam os de Cambucy, Mooca, Casa Verde, Villa Formosa, Ypiranga, Penha e Beleemzinho. Todas as plantações das ruas e jardins publicos como a das casas particulares ficaram completamente destruidas.

Os bombeiros tiveram, durante o tempo da tempestade, uma acção efficiente, digna dos melhores applausos.

O furacão dirige-se para o sul, sendo de prever que elle possa ali occasionar novos estragos.

CASINO COPACABANA

NO NOVO RESTAURANTE

MAURICE E CORDOBA ---
--- POLLY STURGEON

com as orchestras

Max Bergere e Simon Butmann

Brevemente : — a famosa orchestra de

"Dajos Bela"

— e novos numeros —

Jantares dansantes todas as noites

ASTHMA

O Remedio Reyngate para o tratamento radical da Asthma. Dyspnéas, Influenza, Defluxos, Bronchites Catharraes, Tosses rebeldes, Cansaço, Chiados do Peito, Suffocações, é um MEDICAMENTO de valor, composto exclusivamente de vegetaes. A vendas nas Pharmacias e Drogarias.

Dr. Alvaro Moutinho

Doenças dos rins, bexiga, prostata, etc. Cura rapida sem dor

da GONORRHE'A

aguda ou chronica e suas complicações no homem e na mulher, prostatites, cistites, orchites. Inflammações do utero ovarios, etc. Tratamento pela electricidade. Diathermia. D'Arsonvalização. Oronotherapia. Estreitamento da Urethra.

IMPOTENCIA

10 ás 18 — Buenos Aires, 77 1

O Typho no 2º B. C.!

Immediatas providencias do Chefe do Serviço de Saude da 1.ª R. M. — Baixaram ao H. C. E. dez soldados atacados do terrivel mal — As autoridades militares tranquillizam a população de São Gonçalo

Recentemente tivemos occasião de noticiar o apparecimento no quartel do 3º Regimento de Infantaria, aquartelado na Praia Vermelha, nesta capital, de varios casos de febre typho e que graças ás energicas providencias das autoridades militares, o terrivel mal ficou circumscripto áquella unidade, sendo finalmente extincto.

Agora, surge esse mesmo mal, no quartel do 2º batalhão de Caçadores, com séde em São Gonçalo, em Nictheroy, alarmando não só aos proprios militares dessa antiga e tradicional praça de guerra, como a grande população desse municipio fluminense. Cerca de dez soldados baixaram extraordinariamente ao Hospital Central do Exercito, onde se encontram sob o mais rigoroso tratamento.

Logo que foi conhecida essa occurrencia, o chefe do Serviço de Saude da 1ª Região Militar, coronel Rocha Marinho, com a urgencia que o caso requer, tomou energicas e immediatas providencias afim de evitar que o surto epidemico tomasse proporções prejudiciaes, tendo mandado vaccinar toda a guarnição, proceder a exame da agua, do rancho e das verduras cruas fornecidas para a respectiva alimentação.

Com as medidas postas em pratica, nenhum outro caso se registou, estando as autoridades vigilantes, pois, o 2º B. C. é das unidades da 1ª R. M., a que conta com um dos maiores effectivos, devido a ser uma unidade que recebe jovens conscriptos vindos da vasta zona fluminense.

Comquanto seja de expectativa, deante das providencias tomadas, o estado sanitario da tropa é bom, apenas, as autoridades militares esperam que, com relação á população civil a Saude Publica da vizinha capital fluminense adopte desde já as mais energicas medidas afim de debellar de vez tão nefasta quão terrivel molestia.

Os soldados em tratamento no Hospital Central estão melhorando, achando-se varios em observação na propria unidade.

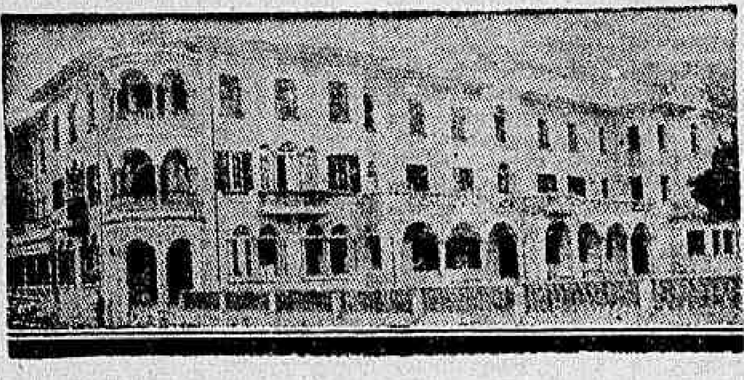

RADIO HOTEL

AGUA RADIOACTIVA SERRA NEGRA --- FONTE SANTO ANTONIO

29,48 MACHES POR LITRO

O SENHOR AINDA NÃO CONHECE SERRA NEGRA, A "CIDADE DA SAUDE"?

Não deixe de fazer, este anno, a sua estação de cura ou de repouso naquella formosa estancia hydro-climaterica paulista.

SERRA NEGRA não é apenas uma estação de cura. E' um recanto pittoresco e maravilhoso, onde os mais variados factores se alliam para attrahir, prender e deslumbrar o forasteiro, envolvendo-o em um ambiente puro e vivificador: — Hotel confortavel, de construcção recente e majestosa; clima constante, ameno e agradavel, eterna primavera; atmosphera diaphana e clara, ar puro e tonificante, rico em oxygenio; altitude media, convindo ás mais diversas constituições; aguas poderosamente radioactivas, cujo extraordinario valor terapeutico já foi de ha muito comprovado pelas maiores summidades medicas do paiz; linda região serrana — proporcionado aos olhos do visitante a visão mirifica de uma cidade bucolica e graciosa que, nas grimpas de montanhas altaneiras, se offerece, explendidamente encantadora, aos banhos do sol, aos beijos das estrellas e á suave caricia das noites enluaradas!...

Não deixe de ir á Serra Negra

Zino-pads do Dr. Scholl

A' venda em toda parte em caixinhas "JUNIOR" a 1$500

Alliviam instantaneamente a dor, eliminam o attrito do calçado e

SUPPRIMEM O CALLO

Os jornaes paulistas vão augmentar de preço

S. PAULO, 11 (A. B.) — A partir do proximo dia 15 do corrente mez, em virtude da actual depressão do cambio, que tornou dispendiosa a acquisição do papel e outras materias primas de fabricação estrangeira, varios jornaes annunciam a alteração do preço da venda avulsa e o de assignaturas. Entre estes figuram o "Diario de São Paulo", "O Estado de São Paulo", "Fanfula", "A Folha da Manhã" e a "Tribuna de Santos".

As obras do Hospicio Nacional

FOI PEDIDO O CREDITO AO BANCO DO BRASIL

Foram pedidas providencias pelo ministro da Educação ao presidente do Banco do Brasil no sentido de ser aberta naquelle estabelecimento de credito uma conta especial com o limite maximo de 1.200 contos, mediante a caução de 1.700 apolices pertencentes ao patrimonio do Hospicio Nacional de Alienados e que já estão depositadas naquelle banco.

A conta corrente em apreço será movimentada pelo doutor Waldemar Pires, director da Assistencia e Psychopathas e Prophylaxia Mental.

Assim, serão executadas nesse Hospital as obras indispensaveis para que os enfermos tenham o conforto necessario e que não se verifica actualmente.

CINEMA

O successo formidavel alcançado por Lupe Velez no seu primeiro contacto com o publico portenho

Lupe Velez

Os jornaes hontem chegados de Buenos Aires trazem detalhadas noticias sobre a estréa de Lupe Velez na capital portenha. Foi, de facto, um acontecimento de relevo, pois a adoravel mexicana agradou plenamente arrebatando a platéa de Buenos Aires. A edição de "La Prensa" de 4 do corrente, dedica a essa estréa mais de meia columna, na qual enaltece os meritos artisticos de Lupe Velez, pondo em relevo os primores da sua arte singular e inconfundivel. Eis um trecho dessa nota: "Lupe cantou varias canções typicamente norte-americanas, de rythmo syncopado; cantou o classico folklore das raças negras do Sul daquelle paiz; cantou lindas toadas mexicanas; bailou uma rumba com perfeito dominio do seu rythmo e soube imprimir-lhe colorido e, o que mais agradou ao auditorio, pondo em evidencia toda a sua personalidade, foram as imitações; parodias amaveis e satyricas de figuras conhecidas e populares no cinema. Com extraordinaria perfeição imitou Gloria Swanson, Marlene Dietrich, Dolores Del Rio, Katharine Hepburn, a melhor e mais facil de todas as imitações. E, attendendo ao appello do publico, imitou os famosos comicos "Gordo e Magro". Em summa, a actriz de Holllywood conquistou o publico portenho — nem sempre accessivel — e o fez sómente pela virtude dos seus meritos artisticos, pela sua graça espontanea, sympathia expansiva e communicativa, que irradiam da sua mocidade attraente."

"Cabocla Bonita" — A mais bella pagina de amor sentimental de nossa raça

Sylvio Vieira e Sonia Veiga em "Cabocla Bonita"

A expectativa em torno de "Cabocla bonita", o primeiro film-opereta do cinema nacional, dia por dia toma maior vulto. Cresce, por assim dizer, o justo interesse dos "fans" pela auspiciosa producção brasileira da Fiel Film Ltd., a maior realização já alcançada pela nossa industria cinematographica.

Dirigida por Léo Marten, um nome autorizado que vem dos adeantados centros cinematographicos da Europa, "Cabocla bonita" teve o supervisionista que se fazia preciso para poder alcançar a justa alcandoração que lhe fez a critica justa e criteriosa de nossa imprensa.

O enredo dessa pellicula, como ninguem ignora, apanha com muita belleza e realidade uma historia bem propria e vibrante do sentimentalismo de nossa raça. Toda ella musicada, contendo dez lindas canções nacionaes que torna, desse modo, "Cabocla bonita" a concepção mais feliz e arrojada dos nossos primeiros tentames na industria de films.

A Musica do Novo Film de Mojica, "As Fronteiras do Amor"

A bella producção da Fox apresenta uma grande variedade de canções

Uma partitura bellissima foi especialmente criada para a nova producção em hespanhol, da Fox Film, interpretada por José Mojica e Rosita Moreno, "As Fronteiras do Amor", que o Rex exhibirá a partir da proxima segunda-feira.

Mojica e seu acompanhador Troy Sanders compuzeram duas canções novas: "Te Quiero Dar Mi Vida" e "Recuerdas", além de adaptarem a musica do famoso poema "Vida Retirada" do grande poeta do Seculo XIV, Fray Luis de León. Mojica cantará ainda a primeira canção que compoz para a téla, "En Donde Estás?", a famosa aria "La Donna e Mobile", "Andar", de Lecuona e uma nova versão de "Cielito Lindo".

Uma scena de "As Fronteiras do Amor"

O director musical de "As Fronteiras do Amor", Samuel Kaylin, ficou satisfeitissimo com a adaptação feita por Mojica e Sanders da musica typica mexicana para esta producção. Kaylin elogiou a adaptação não sómente pelo seu merito musical, mas tambem pelo seu valor em relação ao ambiente da obra.

E' muito facil, para o talento de Mojica, compor uma canção e fazer interessantes adaptações de musica folk-lorica. Mas o problema de adaptação musical a um ambiente e acção definidas, requer um tratamento completamente differente e especial. Mojica possue um maravilhoso talento criador além de interpretativo, e sua comprensão absoluta dos problemas technicos de uma producção musical, é uma qualidade que muitos poucos artistas possuem e poucos podem pôr em pratica com tanto exito como o fez Mojica em seu trabalho de "As Fronteiras do Amor".

Assim expressou-se Kaylin, pouco depois de terminar a filmagem desta brilhante producção.

Victor MacLagen, em "Delator"

"O Crime do Grande Hotel" — Segunda-feira no Pathé Palace

EDMUND LOWE E VICTOR MC LAGLEN — DOIS DETECTIVES A'S VOLTAS COM UM CASO POLICIAL TENEBROSO

A querida e estupenda dupla — Victor Mc Laglen e Edmund Lowe, estará na proxima segunda-feira no Pathé Palace, num drama policial de grande interesse: "O crime do Grande Hotel". Como o seu nome indica, houve um crime sensacional, num desses grandes e luxuosos hoteis. Foi no afamado Hotel Taylor que se desenrolou toda a tragedia, que estarreceu os hospedes e a propria policia. Apparecera assassinado um hospede ricaço. A sua personalidade muito discutida. Uns affirmavam ser uma determinada pessoa, emquanto outros affirmavam o contrario. O caso é que o drama vae se complicando cada vez mais e o mysterio mais atordoante. Entretanto, havia dois detectives que se propunham a esclarecer o caso, e é ahi que apparecem Victor Mc Laglen e Edmund Lowe, a jovial dupla, que nos casos mais serios não esquece da pilheria gozada e a proposito.

O drama se reveste de lances bem concatenados reproduzindo detalhes os mais desconcertantes, e a linda Rosemary Ames apparece como uma dessas mulheres fataes, enigmaticas e tragicas.

Tambem surge outra mulher, que no momento do crime estava visivelmente nervosa e parecia á espera de alguem. Quem será esta mulher?

Os espectadores terão que dar muitos tratos á bola, até penetrar no fio da meada, e no final ficarão bem surprehendidos com algumas revelações sensacionaes.

GONORRHE'A

RECENTE OU ANTIGA

CURA-SE em 15 dias UNICAMENTE com hervas da flora Brasileira, sem dieta alguma. Pacote para uma semana 10$000 — Vale ao Lab. de Pharmacologia da Flora Brasileira. Caixa 3410. Pessoalmente, predio Martinelli (1.º andar, sala 1127) São Paulo.

Emil Jannings — em "Alma Mascarada"

O "fan" carioca vae ter mais um motivo que é ao mesmo tempo de emoções e de grande attracção — uma e outra coisa oriundas do apparecer de Emil Jannings em "Alma mascarada", o film que o Programma Art começa a exhibir segunda-feira no Gloria. Emoções, no papel dado ao grande interprete das paixões humanas; — attracção, em razão mesmo de ser elle o artista que não viamos ha muito.

Emoções, quando o tempo actuando na qualidade de pae amoroso mas severo, que pela manhã deseja vêr os seus reunidos á mesa da primeira collação, ouvindo os versiculos da Biblia que elle recita — mas que sente a ausencia do filho mais velho, na demonstração de uma vida que é uma continua dissipação de noitadas alegres e de orgia. Elle soffre com isso, tanto mais que esse filho tem um destino a cumprir — o de governar uma nação! Emil Jannings é, nesse film, pae e

Werner Hinz, que apparece ao lado de Emil Jannings em "Alma Mascarada"

rei, e nessa dupla personalidade temol-o agindo em scenas que são verdadeiras consagrações para um artista que já deu as mais brilhantes demonstrações do seu talento.

"A Noiva de Frankenstein"

"A noiva de Frankenstein" é uma dessas super-producções extraordinarias em que a cinematographia supera a tudo, quanto a imaginação espectacular seja capaz de suppor. Dois scientistas parecem loucos, querendo rivalizar com a morte e por haverem criado um homem monstro este os põe na necessidade de encontrar-lhe uma companheira. O famoso laboratorio torna a entrar em acção e de suas mysteriosas experiencias é necessario criar uma mulher que satisfaça as ambições do monstro, porque do contrario elle ameaça destruir coisas e pessoas. "A noiva de Frankenstein" virá brevemente no cartaz do cinema Odeon e o terrivel dilemma de criarem uma companheira para o monstro ou entregar a esposa de um dos scientistas será revelado sensacionalmente ao publico neste fantastico film.

"Casta Diva"

Um momento delicioso de "Casta Diva" com a fascinante cantora Martha Eggerth

Num canto da platéa encontra-se um moço, louro, magro, bem cuidado, demonstrando pelas suas vestes ser um estudante. Sua attitude trae impassibilidade deante daquella onda de enthusiasmo publico. Calmamente, com um sorriso de desdem, observa com frieza o scenario. Paganini olha para o rapaz. Uma sombra se desenha na physionomia do maestro que, rapidamente, abandona a ribalta, emquanto os espectadores, em ovações delirantes, gritam a una voce: "Paganini! Paganini!"

Assim começa, em seguros e magistraes golpes de technica, o grande super-film "Casta Diva", da Alliança, que o Palacio exhibirá dia 23 do corrente, com Martha Eggerth, Phillipe Holmes, Arthur Margelson, Hugh Miller e outros num cartaz considerado a maravilha da Alliança em 1935.

Viajando com Mae West

Mae West, a loura das curvas perigosas, vae voltar em "Senhora da Alta Roda"

Viajar, ao que dizem muitos, é o maior de todos os prazeres. Mas quando esse prazer é augmentado pela companhia de Mae West, passa a ser um prazer sem preço.

"Senhora da alta roda", que o Odeon agora annuncia como uma das suas proximas sensacionaes apresentações, nos promette o deleite admiravel de partir do Far West Americano, singrar o Atlantico Sul e voltar a uma das mais elegantes villegiaturas do Tio Sam, sempre acompanhados de Mae West.

E que loura bonita que ella está! E que coisas engraçadas que ella diz! Que toilettes maravilhosas ella veste em honra dos que a acompanham nessa viagem admiravel!

Syndicato dos Empregados em Agencias Cinematographicas

O Syndicato dos Empregados em Agencias Cinematographicas, annuncia aos seus socios, amigos e interessados que sua nova séde está localizada na rua Alvaro Alvim, 37, Edificio Rex, 6º andar, aguardando a visita honrosa na sua nova séde o meio cinematographico em geral.

Ante a sua belleza, o humilde servo se sentiu tomado de uma paixão empolgante

Marcelle Chantal, em uma scena de "Paixão de Bruto"

"Paixão de bruto" é o film da Pathé Natan que nos narra uma odysséa de amor, de paixão e de repulsa que o cinema foi buscar nas paginas magistraes de "L'Ordonnance", o romance de Guy de Maupassant, e em que Marcelle Chantal é a principal figura. Aguardem até a proxima segunda-feira, quando a Internacional Films nos vae dar, no Odeon, "Paixão de bruto".

Os valores culminantes que, congregados, tornam "O Delator" um drama de proporções gigantescas

Esse drama tremendo, que é todo um rosario de emoções avassalladoras e que zomba das resistencias das nossas sensibilidades e que é toda a historia amarga e desconcertante de uma horrorosa traição, realiza no cinema um espectaculo de proporções agigantadas. Analysando "O delactor" — essa realização sensacional da RKO-Radio — não se sabe onde fixar o seu ponto mais alto, tão altos são os valores que se congregam para tornal-o excepcional.

Max Steiner fez para "O delator" musica arrebatadora, que empolga os sentidos e tão de accordo com o enredo que se desnovella que a gente fica pensando que elle faz parte desse proprio enredo! Margot Grahame, a loura ingleza, marca um triumpho impressionante na composição do caracter que veste e Wallace Ford realiza, na sua rapida passagem pelo film, a maior criação de sua carreira artistica. Heather Angel põe toda a alma na irmã infortunada que anima e Preston Forbes se apresenta magistral. São todos valores sensacionaes que fazem de "O delactor" um film de excepção, que vem trazer um laurel novo para o cinema e marca o grande, o extraordinario acontecimento do anno. O Broadway Programma" lança este grande espectaculo, já na proxima segunda-feira, no cinema Broadway.

"Sonho de Uma Noite de Verão" — Opiniões

— O mais deslumbrante e magnifico espectaculo que o cinema já produziu. Sem precedentes do ponto de vista artistico e na sua maravilhosa união de belleza, poesia, espectaculo e comedia. Inspirado inteiramente na obra prima de Shakespeare. O espectaculo para todas as classes sociaes. O proprio Shakespeare ficaria maravilhado, se pudesse conhecer o film! — "Delight Evans", do "Screeland".

AUTOS E ESTRADAS

POLICIA DO DISTRICTO FEDERAL

Inspectoria do Trafego
EXAME DE MOTORISTAS

Chamada para o dia 12 do corrente, ás 8 1|2 horas:

Sasellufer José Marinho, Sylvio Caglieri, Manoel Teixeira, Octavio de Souza Carlos, Joaquim Freitas da Fonseca, Vicente Laurentino da Silva, Jorge Henrique O' Neil, Augusto Marques Torres, Abilio Augusto Troufa, Saint-Clair Antonio de Miranda Carvalho.

Prova pratica — Antonio Fernandes Carvalho.

Prova Regulamentar — Lourival Soares de Campos.

Turma supplmentar — Gabriel Rocco, Sylvio Augusto de Almeida, Alberto Dias, Domingos Antonio da Conceição e Sylvio Pereira de Araujo.

— Chamada para o dia 12 do corrente, ás 9 horas:

José Walter de Miranda, Aracy José de Lima, Adan Spinelli Bonini, Luiz Gonçalves Nogueira, Alcebiades de Souza e Silva, João Almeida, Candido de Souza Leite, Carlos Ramos, Eurico Neumann e Baltar José de Pinho.

Prova Pratica — Virgilio Gomes Parreira.

— Resultado dos exames effectuados no dia 11 do corrente:

Approvados: Oswaldo Neves Cardoso, Oswaldo Cancio Alves, Henrique da Rocha Ferreira, Oscar Cordovil Pires, Calvano Rafaelo, Milton Martins de Araujo, Octavio de Araujo Coutinho, Julio Magalhães, Jorge de Carvalho Nazareth, Walter Heinrich Krauser, José da Cunha Soares Londres, Adelino Sá, Victorino Augusto Moraes, Edgard Lopes Passos, Alberto Vernin e Victorino Vieira da Fonseca.

Reprovados: Cinco.

Infracções verificadas em 10 de setembro de 1135

Não usar settas: C. 7952.

Marcha á ré: P. 11.745.

Excesso de fumaça: On. 312.

Estacionar em logar não permittido: S. P. 1, 10.832 — Exp. 1 — C. 626 — 1260 — 4292 — 7972 — P. 280 — 4657 — 5453 — 6422 — 6619 — 7630 — 12.340 — 12.687 — 12.838 — 12.899 — 13.900 — 14.394 — 15.990 — 17.930 — 18.558.

Desobediencia ao signal para ser fiscalizado: P. 97 — 799 — 2447 — 3009 — 9810 — 11.679 — 19.272.

Desobediencia ao signal: S. P. 1, 10.150 — S. P. 1, 13.813 — C. D. 8 — C. D. 49 — C. D. 131 — Carrinho 4945 — Bic. 2400 — C. 3493 — 5643 — On. 148 — 233 — 504 — 603 — 643 — 649 — 771 — P. 1976 — 2344 — 2705 — 2771 — 2918 — 4755 — 4979 — 6339 — 9906 — 10.243 — 12.805 — 12.851 — 14.722 — 16.242 — 17.381 — 17.583 — 18.532 — 19604 — 20959 — 21.359 — 21.454.

Passar á frente de outro omnibus: On. 3 — 148 — 209 — 428 — 594 — 688 — 711.

Contra mão: C. 3503 — 7056 — P. 9376 — 12.860 — 15.683 — 21.545.

Contra mão de direcção: On. 276 — 301 — C. 907 — P. 9946 — 15.705 — 17.537.

Desobediencia ás ordens de serviço: On. 641.

Falta de attenção e cautella: L. P. c. 82 — Exp. 50 — C. 4684 — 6877 — On. 79 — 662 — P. 2970 — 5335 — 6122 — 12.431 — 12.903 — 16.145 — 20.769.

Excesso de velocidade: C. 3046 — 3729 — P. 13.698.

Não diminuir a marcha: P. 17.980.

Retardar a marcha: On. 323 — 338.

Interromper o transito: On. 444 — P. 2705.

Meio fio e bonde: M. G. 45, 2027 — C. 3484 — P. 8567 — 21.155.

Abandonar o vehiculo: P. 2584.

Falta de luz: Bic. 3191 — C. 7918 — P. 4982 — 5621 — 6088 — 11.714 — 14612 — 16.207.

Fazer manobra em logar não permittido: Bic. 2986.

Fila dupla: On. 669.

A transferencia da séde do governo goyano

GOIANIA, 5 (Do Correspondente) — O enthusiasmo pela mudança da Capital de Goyaz continúa cada vez mais crescente.

O Correio Official deste Estado, de 27 de agosto, traz sobre o assumpto uma nota curiosa:

Diz o referido orgão:

"Segundo nos levam a prever a intensa e accelerada marcha dos serviços de Goiania, mais uma vez levamos ao conhecimento dos goianos, que, durante todo o mez de outubro vindouro, dar-se-á a transferencia da séde governamental, acontecimento que tão anciosamente aguardam os coestaduanos que amam verdadeiramente o seu Estado.

Breve, pois, presenciarão os nossos compatricios a esse passo gigante que Goyaz dá na senda do progresso, entrando em novo circulo de realizações e de grandezas.

Vemos, pois, com justos motivos de contentamento, que nada — nem o pessimismo de uns e as idéas derrotistas de outros, — póde contra a maravilhosa idéa em torno da qual o Governador Pedro Ludovico conseguiu congregar todos os homens que, amantes de seu Estado, desejam o progresso de sua Terra".

Esta nota como era de esperar causou grande sensação em todo o Estado, trazendo á Nova Capital, hoje denominada Goiania, um apressamento desusado de compra de lotes e construcções particulares. Goiania já é hoje um centro de actividades, desenvolve-se numa proporção fantastica, visto como todos querem, tanto o industrial como o negociante etc., se localisarem primeiro no logar mais central na metropole em franca construcção e para onde em breve será mudada a séde do governo goyano.

Superior aos remedios liquidos, pela facilidade de applicação, não queimando os labios nem as gengivas, e aos remedios internos, porque não prejudica o organismo.

DISTRIBUIDORA: CASA HERMANNY, RIO, C.P. 247

Diario Recreativo

O 37º ANNIVERSARIO DO CLUB DE REGATAS SÃO CHRISTOVÃO

Vão animadissimos os preparativos para a commemoração do 37º anniversario do Club de Regatas São Christovão o veterano gremio da Praia do Caju'. A commissão dos festejos composta dos srs. Osmundo Pimentel Filho, Cylo Souza Pinto, Augusto Luiz Dias, José da Silva Pinto e José Serpa Monteiro Junior bastante se está esforçando afim de que os festejos tenham um cunho de realce na sociedade carioca.

O baile será realizado nos salões do Club de São Christovão sendo abrilhantado por duas optimas orchestras de jazz e uma typica.

O "GRUPO DOS 15" DESLIGOU-SE DO CLUB "PIERROTS DA CAVERNA"

O popular "Grupo dos 15" filiado ha tres annos ao "moinho" deixou aquella aggremiação carnavalesca, ingressando a maioria de seus membros no quadro social do Club Tenentes do Diabo.

Luiz Capell, Sardinha, Costa Sobrinho, Pé de Anjo, China, João, Salada e Julinho vão fundar o novo grupo "Sabimos de Lá" que defenderá as côres baetas no proximo carnaval.

BAILES FAMILIARES, NOS PIERROTS ?

Consta que Quininho, o popular carnavalesco que preside os destinos do "moinho" resolveu quebrar um habito tradicional das festividades internas dos grandes clubs, adoptando medidas moralizadoras que permittam o ingresso das familias cariocas no club da rua Chile, sem o risco de uma promiscuidade vexatoria com meretrizes e outros elementos que frequentam as rodas bohemias.

A iniciativa de Quininho, ao que nos disse o presidente dos Pierrots será posta em pratica no dia 19 do proximo mez de outubro, quando terá inicio, na séde dos Pierrots a temporada de bailes, preparatoria do carnaval de 1936.

AS FESTAS DO ELDORADO DANCING

Esta popular casa de diversões da rua Leopoldo Fróes continua proporcionando todas as noites aos dansarinos da metropole, com os seus bailes deliciosos, verdadeiras horas de encanto e enthusiasmo. Nicoláo, Jayme e o professor Nunes não têm poupado esforços afim de que nada falte ao mundo bohemio que se diverte no Eldorado, onde a jazz do Dedé apresenta sempre repertorio da actualidade.

CIGARRA CLUB

Sua festa de anniversario

No proximo domingo o Cigarra Club vae levar a effeito uma grandiosa festa commemorando a sua fundação a qual obedecerá ao seguinte programma:

1.ª parte — A's 18 horas será offerecido um leitão assado acompanhado de um drinck, á imprensa, ás co-irmãs e admiradores na séde do club; 2ª parte — A's 21 horas a grande passeata em cumprimento aos gremios co-irmãos e redacções dos jornaes; 3ª parte — A's 22 horas, sessão solenne em commemoração da data, na qual usará da palavra o sr. João Ruy Moreira que fará um historico do Cigarra Club; 4.ª parte — A's 22 1|2 horas, inauguração do seu pavilhão, com a presença dos senhores Candido Pessôa e Herbert Moses; 5.ª parte — A's 23 horas, a valsa de honra na qual tomará parte a Imprensa e as co-irmãs; 6.ª parte — A's 24 horas será servida uma lauta mesa de doces, denominada a "Ceia das Damas", na qual tomará parte a Imprensa e as co-irmãs.

Finda esta ceia a orchestra executará uma das mais bellas valsas do seu repertorio, annunciando mais uma surpresa.

Abrilhantará esta encantadora festa, os conjuntos, Jazz Cigarra e regional, Maravilha dos Suburbios, sob a direcção do competente maestro Manoel Souza (Neco).

DUAS POR DIA

Quando o João Teixeira perguntou ao André porque este sahira do Endiabrados ingressando no Musical de Bomsuccesso, teve como resposta:

— E' porque eu no Endiabrados pagava p'ra "musica". Assim resolvi logo pagar o "Musical"...

—

O Graveto perguntou ao K. Peta qual era a semelhança existente entre o Presidente da Republica e a União das Escolas de Samba, e como este não soubesse o primeiro lhe informou:

— E' simples! O Presidente "lavra" decretos, e a União é na rua do "Lavra"...

Doenças do coração e dos Vasos

DIAGNOSTICO ELECTRO-CARDIOGRAPHICO

Dr. Olyntho de Castro

ASSISTENTE DE CLINICA MEDICA DA UNIVERSIDADE

Diplomado pela Clinica do Prof. Vacquez, de Paris

Consultorio - 7 Setembro, 4 4.º andar — segundas, quartas e sextas, ás horas. Phone: 22-4965

Residencia: — 486, Laranjeiras — 25-3822

A LIGA DAS NAÇÕES NÃO EVITARA' A GUERRA

O Discurso do Ministro Inglez e a Irritação Italiana

A Italia Não Aceita o Comité dos Cinco --- Será Feita a Mobilização Fascista

GENEBRA, 11 (U. P.) — A decisão da Italia de recusar autoridades ao Comité dos Cinco para intervir na questão italo-ethiopica causou fundas appreensões nos circulos da Liga das Nações. Sabe-se que os srs. Pierre Laval e Maxim Litvinoff, respectivamente representantes da França e da Russia, estão esperançados de que, a despeito daquella decisão, a commissão em apreço poderá continuar vantajosamente os seus esforços conciliatorios. Outros, entretanto, e especialmente os delegados britannicos, se mostram inclinados a acreditar que o comité sómente poderá preparar o seu relatorio e envial-o, a seguir, ao Conselho. Esse documento contaria "uma solução hypothetica em forma de recommendações". Acredita-se que a apresentação do relatorio precipitaria a demonstração de força ha muito esperada, visto que a Italia seria obrigada a aceitar as suas recommendações ou então a romper definitivamente com a Liga, á semelhança do que fizeram o Japão e o Paraguay. Nos circulos italianos diz-se que é impossivel prever a deliberação da Italia antes de se tornaram conhecidas as recommendações referidas. A Commissão dos Cinco, a despeito da impugnação feita pelo governo de Roma, continúa a reunir-se regularmente.

O DISCURSO DO REPRESENTANTE DA INGLATERRA

GENEBRA, 11 (U. P.) — As palavras proferidas pelo ministro das Relações Exteriores da Inglaterra, sir Samuel Hoare, durante a assembléa da Liga das Nações são consideradas como um indicio claro de que se o instituto genebrense falhou ás suas finalidades a Inglaterra provavelmente affastar-se-á diplomaticamente, isolando-se do continente europeu. Sir Samuel reaffirmou o reconhecimento, por parte da Grã-Bretanha, no que concerne á necessidade de expansão da Italia, admittindo que este paiz precisa de novas fontes de materias primas nas regiões coloniaes. A proposito affirmou textualmente:

"E' facil exaggerar o caracter decisivo que a vantagem de abastecimento de materias primas parece dar aos paizes que as possuem, pois ha nações que as têm em pequena ou nenhuma abundancia natural e não obstante tornaram-se prosperas por meio de sua industria e commercio. E' claro que, de accordo com o modo de vêr de muitos, este é um problema real e nós seriamos tolos se o ignorassemos. Póde ser que haja exaggero e que isto seja explorado com outros objectivos. Não obstante, como a questão está causando descontentamento e ansiedade, é de bom aviso investigar para vêr a natureza das propostas relacionadas com o assumpto, e qual o escopo dos embaraços creados; se esses embaraços forem substanciaes, devemos procurar removel-os convenientemente."

As palavras do ministro inglez que a Grã-Bretanha está prompta a fazer concessões substanciaes á Italia na Ethiopia mas suggerem tambem a opposição britannica no que concerne ás acquisições de caracter territorial e politico, "visto que o problema do governo de sua majestade é mais economico que territorial ou politico e dahi o seu temor de um monopolio — pela retenção de materias primas coloniaes essenciaes — o que está causando alarma.

Os termos do discurso do titular britannico mostram que os inglezes "não vacillam na parte que diz respeito á sua fidelidade á Liga das Nações, ao lado da qual formam todos". Continuando, affirmou elle textualmente: "O caso que temos deante de nós não constitue uma excepção, mas ao contrario uma situação que equivale á regra."

A recente reacção da opinião publica mostra como a nação apoia inteiramente o governo na aceitação integral das obrigações estipuladas pela sua politica externa.

"Suggerir ou insinuar que esta politica é, de algum modo, peculiar á presente questão ora em debate, constituiria absoluta falta de compreensão. De conformidade com as suas exactas e explicitas obrigações a Liga das Nações mantem-se firme, e com ella o meu paiz, em pról da manutenção collectiva do convenio, em toda sua inteireza."

As primeiras palavras de sir Samuel foram encaradas como uma insinuação á França, no sentido de que, em face da presente crise, as nações devem cumprir as obrigações assumidas perante a Liga, bem assim defender a sua propria segurança. Negou elle que a Inglaterra esteja animada de sentimentos egoistas ou imperialistas ao apoiar o convenio contra a aggressão italiana. Ao declarar que a Grã Bretanha manterá o apoio promettido no caso de "uma firme resistencia collectiva contra todos os actos de aggressão não provocada", o orador bateu tres vezes com a mão direita na tribuna, accentuando bem o sentido das suas palavras.

MUSSOLINI RESPONDERA' AO DISCURSO DO SR. SAMUEL HOARE

GENEBRA, 11 — (United Press) — Soube-se que o sr. Mussolini tenciona responder, pessoal e immediatamente, seja em discurso ou pela imprensa, á oração pronunciada hoje, perante a assembléa da Liga das Nações, pelo titular do exterior da Inglaterra, Sir SamuelHoare, expressando a indignação da Italia pela attitude britannica, e tambem, ao que se presume, pondo frente á Liga novos problemas, relacionados com o conflicto da Africa Oriental.

A amplitude, do resentimento do governo italiano foi revelada por membro proeminente da delegação fascista, que se referindo á suggestão do sr. Hoare, para que as potencias interessadas na Africa, examinam as possibilidades de uma redistribuição das vantagens coloniaes, declarou. Descobriu-se hoje, em Genebra, o successor do senador Huey Long, pois o sr. Hoare revelou-se organizador de um movimento para nova distribuição de riqueza".

Outro componente da representação do governo de Roma, disse: "Se o sr. Hoare quiz dizer que serão applicadas sancções, então uma questão local, se transformará em guerra mundial".

Entrementes tem se entregue o sr. Laval á tarefa de conciliação que lhe assignalou a Commissão dos Cinco. Já cêdo, pela manhã, o primeiro ministro francez trancou-se em conferencia com o barão Aloisi, com o qual examinou as propostas formuladas as duas conferencias que o chefe do governo francez teve hontem com os srs. Hoare e Eden.

Entre cinco e meia e sete e vinte e cinco minutos da tarde, conferenciaram com estes dois membros do gabinete inglez os srs. Laval, Leger e Massigli, da delegação franceza, sabendo-se que foi rebustecida, nesse entendimento, a solidariedade franco-ingleza, ficando esclarecida a amplitude com que a Inglaterra está disposta a intensificar, e possivelmente dilatar, seus compromissos em pról da segurança da França e da Europa continental, através o apparelhamento da Liga das Nações.

Logo depois o sr. Laval tentou por varias vezes communicar-se, telephonicamente, com o sr. Mussolini, afim de dirigir-lhe um ultimo appello á paz, não sendo entretanto possivel ao primeiro ministro francez localisar naquelle instante o primeiro ministro italiano.

O sub-comité da Commissão dos Cinco vae se reunir amanhã, afim de proseguir naquillo que é considerado exame academico das accusações e contra-accusações que se vem fazendo os governos de Roma e de Adis Abeba, em torno da questão da Africa Oriental.

Espera-se que amanhã mesmo, ou sexta-feira, o sub-comité, apresentará suas conclusões á Commissão dos Cinco.

Em resultado do discurso hoje pronunciado por sir Samuel Hoare, calcula-se que virtualmente todas as cincoenta e quatro delegações, de grande e pequenas potencias, acreditadas junto á Assembléa da Liga, cerrem fileiras em apoio do appello da delegação ingleza, em pról de rigorosa acção da entidade, no sentido de escudar a Ethiopia de um ataque fascista, contribuindo para a alternativa de durar por pouco tempo, qualquer aggressão eventual.

A attitude definitiva da França ainda é um enigma, donde os membros da delegação italiana, em suas palestras particulares, reaffimaram no correr da jornada de hoje, sua confianaça em que o governo de Paris manterá seu entendimento com o governo de Roma.

Nas outras representações, inclusive na britannica, domina a convicção de que, no momento culminante, a França se approximará mais estreitamente da Inglaterra, na rija disposição desta ultima em apoiar a politica da Liga.

Todas as démarches dependentes da Commissão dos Cinco, bem como as apreciações da situação por via do Conselho da Liga, foram reduzidas a plano insignificante em face da magnitude dos acontecimentos de hoje, sobretudo levando-se em conta o appello do sr. Hoare, á dignidade de todas as potencias, com relação ás obrigações de cada uma para com a Liga das Nações.

A attitude da Inglaterra, a traçou Sir Samuel Hoare com plenissima autorização do gabinete britannico, acreditando-se que, na carta, forçará as demais potencias acreditadas junto á assembléia da Liga, a mostrarem a tonalidade real de sua sinceridade para com a entidde e o conflicto itado-abexi.

Entre outras passagens do discurso do ministro do Exterior da Inglaterra, empresta-se sentido particular áquelle recho em que frizou: — "Está de pé a obrigação de uma acção collectiva no sentido de pôr paradeiro á luta, no caso de qualquer das partes recorrer á guerra, desrespeitando o Convenio basico da Liga".

Entende-se que este foi o mais resoluto aviso, de applicação de sancções, até aqui formulado por um estadista de destaque, no governo de uma grande potencia.

COMO E' INTERPRETADO O DISCURSO DO MINISTRO INGLEZ

GENEBRA, 11 — United Press — Alguns observadores interpretaram as palavras finaes do discurso pronunciado pelo ministro dos Negocios Estrangeiros da Grã Bretanha, sr. Samuel Hoare, perante a assembléa da Liga, exprimindo a crença de que a attitude britannica com relação ao protocollo do instituto genebrino não soffrerá alteração, emquanto a Liga permaneça uma corporação efficiente e a principal ponte entre o Reino Unido e o continente europeu continue intacta, como uma insinuação velada de que a Grã Bretanha resignará á Liga das Nações no caso da França ou outras potencias fazerem com que o protocollo se torne um instrumento dubio no conflicto entre a Italia e a Ethiopia.

UM PEDIDO DO DELEGADO ETHIOPICO

GENEBRA, 11 — United Press — Falando hoje á assembléa da Liga das Nações, o representante ethiopico, sr. Tecla Hawariat pediu á Liga que envie uma commissão de inquerito á Abyssinia afim de investigar sobre a verdade das accusações da Italia contra o seu paiz, qualificando-o de "uma nação barbara".

A DATA DO ATAQUE ITALIANO

ADDIS ABEBA, 11 — (United Press) — As autoridades baixaram um communicado informando que os boatos de que os italianos lançariam um ataque no dia 24 foram declarados "destituidos de fundamento absolutamente contrarios á attitude pacifica que vem sendo seguida insistentemente pela Ethiopia".

Considera-se esse communicado como a manifestação de uma tentativa de reassegurar-se a população tanto quanto possivel.

UMA DETERMINAÇÃO DO NEGUS

ADDIS ABEBA, 11 — (A. B.) — Todos aquelles incapazes de pegar em armas, devem deixar a capital da Abyssinia dentro da semana que rebentar a guerra. Essa é uma das determinações do decreto do imperador Haile Salaissie, hontem affixado em toda Addis-Abeba, decreto que igualmente estabelece as regras a serem obedecidas pelos habitantes no caso de "raids" aéreos.

O signal de approximação de apparelhos hostis será tres tiros de canhão, feito do palacio real, bem como o apito de sirenes e toques de sinos. Immediatamente depois destes signaes, a população deve se occultar rapidamente nas florestas que rodeiam a capital. Modernas metralhadoras anti-aéreas ficarão occultas sob os eucalyptos existentes, que as obrigarão de quaesquer observações.

A população de Addis Abeba é continuamente prevenida pelo perigo que decorrerá se os italianos atacarem com bombas e gazes incendiarios.

Mussolini e as Legiões da Africa

A gravura acima mostra, indicado pela flecha, o primeiro ministro Mussolini fazendo uma ardente proclamação perante 5.000 soldados italianos que iam embarcar para a Africa.

A Reunião do Gabinete Britannico

LONDRES, 11 (U. P.) — Todos os membros do gabinete britannico que se encontram em Londres reuniram-se inesperadamente, hoje, durante duas horas, em Downing Street n. 10, attendendo á convocação feita pelo sr. Stanley Baldwin, logo que regressou esta manhã de sua residencia de campo, em Chequers. Sabe-se que foi discutida a situação criada pela pendencia italo-ethiopica.

Entre os presentes figuravam os srs. Ramsay MacDonald, Eyres Monsell, Conliffe-Lister, Mac Donald e tambem os srs. Van Sittart e Sir Edward Allington, marechal-chefe da Aviação.

A mobilização fascista

ROMA, 11 (U. P.) — Soube-se que a mobilização fascista de experiencia vae ser ordenada na segunda quinzena deste mez, provavelmente entre os dias 20 e 25, della sendo isentados apenas os trabalhadores em serviços publicos, taes como ferroviarios, telephonistas, telegraphistas e empregados nas empresas de luz electrica, bondes e gaz.

Espera-se que o sr. Mussolini pronunciará, então, importante discurso, que será irradiado para todo o mundo.

Lamina Gillette Azul
a mais resistente e economica!
Gillette

O Congresso Allemão do "Dia da Liberdade"

A PROCLAMAÇÃO DO CHANCELLER HITLER

A Illusão Governa o Mundo!

Adolpho Hitler

NUREMBERG, 11 (A. B.) — A proclamação do chanceller Adolf Hitler, lida pelo chefe nacional-socialista Wagner, começa fazendo um restrospecto dos antigos congressos do partido, dos quaes o primeiro foi da "Victoria da Fé", o segundo do "Triumpho da Vontade", e o actual, do "Dia da Liberdade".

Tudo isso que foi feito no decurso dos ultimos tres annos, desapparece deante dos esforços formidaveis para criação de um novo exercito.

O sr. Hitler accentúa que importa não sómente ver as proprias difficuldades, mas levantar as vistas para o que é grande. A nação recebeu como presente nove biliões de horas de trabalho, em virtude da organização da procura de trabalho. O chanceller pede, então, que a audiencia se transporte desta hora solenne, além de Nuremberg, para o vasto mundo.

A falta de honestidade e de segurança governa as nações. O direito é fraco, e a illusão governa o mundo. Infeliz daquelle que é fraco, pois que é presa dos fortes. Libertando-se escravos fazem-se novos escravos, e destruindo-se as classes formam-se novas classes. Que sentimento de desconforto não tem aquelle que é forçado á marcha através deste jardim de dragões, como um homem sem armas? Pois bem. A Allemanha foi forçada, durante quinze annos, a desempenhar esse papel. Onde estão actualmente os 14 principios, e onde se encontra o mundo.

Nós, os allemães, podemos nos libertar agora com grande calma, fugindo dessas especulações. O Reich não mais é o brinquedo sem defesa, e não está seguro por pactos, convenções ou accordos, mas pela força effectiva. Queremos viver em paz com os vizinhos, mas conhecemos que se agitam intrigantes internacionaes cujo objectivo é transformar a Europa em um grande campo de batalha. Antes, porém, que o communismo judeu possa erguer a bandeira da insurreição á custa da liberdade, nós, os nacional-socialistas, que temos a honra de ser os inimigos mais encarniçados dessa destruição, dos povos, estamos em estado de applicar a nossa liberdade militar reconquistada. Vemos em nosso exercito a protecção de nosso trabalho pacifico. Temos o poder nas mãos e o manteremos pois que para isso fomos encarregados pela propria nação.

O chanceller Hitler accentúa em seguida como todos os incidentes destinados a perturbar o Reich encontram o fervente interesse entre todos os inimigos do estrangeiro. Estes ultimos ligaram suas esperanças tremulas a esses incidentes, esquecendo a mentalidade allemã quando acreditaram que taes manobras poderiam sacudir o Estado, ignorando que a honra nacional nos importa antes de tudo.

O sr. Hitler apostropha, a seguer, os tres principaes inimigos, que são portadores da decomposição — o marxismo e a democracia parlamentar, que lhe é apparentada; o centro que já condemnou politicos e moralmente (neste ponto violentos applausos interromperam a leitura); e, terceiro, certos elementos incorrigiveis da burguezia. "A todos esses, e sobretudo aos intrigantes judeus, desejo dizer isto: — Temos generosamente dado occasião de mostrardes uma reserva prudente, mas temos o sentimento de que essa indulgencia é mal empregada."

IMPRESSÕES SOBRE O PAIZ DO NEGUS

UMA DOCUMENTAÇÃO DE MAIS DE 2.500 PHOTOGRAPHIAS

As Curiosas Declarações do Sr. Rickli

BERLIM, 11 (A. B.) — Em entrevista ao "Deutsche Allgemeine Zeitung" o conhecido cinematographista da Ufa, sr. Rickli, que acaba de voltar de uma viagem de quatro mezes através da Abyssinia, dá suas impressões sobre o paiz do Negus.

Julgada errada a maior parte das informações que corre mundo sobre a Abyssinia. Baseado na impressionante documentação de suas 2.500 photographias e cerca de 10 mil metros de fitas cinematographicas, o entrevistado se compromette a revelar ao mundo a vida e os costumes, do ultimo imperio negro.

Trouxe documentação inedita que revela o grão de civilização daquelle paiz africano. Conseguiu fixar chapas das escolas de libertação dos escravos, do movimento de educação physica da mocidade, da educação militar, organizações de escoteiros, instituições de hygiene, commercio, vida da côrte, principalmente dos methodos de educação dos principes e princezas.

Como convidado especial do imperador, o sr. Rickli foi até Harrar e á fronteira da Somalia. Hailé Sellassié viaja sempre acompanhado do seu confessor proprio. A familia imperial é muito religiosa, assistindo a missa com regularidade e por occasião das procissões solennes o Negus marcha a frente, de fuzil ás costas, afim de demonstrar publicamente que perante Deus o Negus é egual a qualquer dos seus vassalos.

O Negus costuma a inspeccionar, durante suas viagens, as escolas primarias, sem aviso prévio, verificando pessoalmente o grão de adeantamento dos alumnos. Na viagem referida tomaram parte tambem o duque de Harrar, filho do imperador, uma sua filha que é educada na Suissa e fala bem allemão e outros idiomas europeus, a imperatriz, acompanhada de uma dama de honra allemã, e outras personagens.

Falando da vida particular do Negus, conta o sr. Rickli: O imperador costuma a ler diariamente os jornaes francezes, fazendo que se lhe traduzam artigos interessantes dos jornaes allemães, inglezes e italianos. Trata pessoalmente os problemas de alguma importancia. O francez, informa ainda o entrevistado, é o idioma mais falado na Abyssinia depois da lingua nativa. Disse o imperador ao sr. Rickli que, de accordo com mappas inglezes, os italianos já teriam invadido cerca de 150 kilometros do seu territorio.

A População Estrangeira de Berlim

A MAIORIA E' DE AMERICANOS

BERLIM, 11 (A. B.) — Os registos policiaes referentes ao anno de 1934, assignala 99.996 estrangeiros morando em Berlim, do quaes 80.992 europeus e 1.994 nascidos nos outros continentes. A maioria desse ultimo grupo é americana, sendo 1.295 procedentes dos Estados Unidos da America do Norte e 700 da America do Sul em geral. A estatistica informa ainda que 15.569 estrangeiros moradores na capital allemã não tem nacionalidade definida.

Essas cifras, que demonstram a existencia dentro de Berlim de uma cidade estrangeira de 100.000 habitantes, provam exhuberantemente o acolhimento hospitaleiro aos estrangeiros neste paiz

TINTA BRASILIA
A MELHOR

Secção Economica do DIARIO CARIOCA
Direcção, F. J. TEIXEIRA LEITE

Diario Economico

NOTA DO DIA

A PRATA DE CASA

A funcção social dos titulos mobiliarios ainda não foi bem comprehendida no Brasil, excepção feita de um pequeno grupo de individuos mais affeitos ao trato dos negocios financeiros. Essa incomprehensão é geradora de uma série de juizos erroneos e de conceitos cujo absurdo só não espanta ao grande publico porque commentadores e auditores laboram todos na mesma e integral ignorancia do assumpto.

A impossibilidade de levantamento de capitaes nos mercados estrangeiros para consecução das obras e serviços necessarios ao nosso desenvolvimento material, impossibilidade que não decorre sómente da nossa situação, mas, em primeiro logar das difficuldades porque atravessa o mundo, fez com que nascesse a idéa do appello á economia publica nacional.

Dada a falta de educação financeira do nosso povo, tornou-se necessario estimular de maneira especial o interesse dos pequenos capitalistas e do publico em geral. Dahi o lançamento de emprestimos com titulos sorteaveis.

Alguns commentadores menos solicitos ao estudo de questões dessa natureza quizeram ver em taes emprestimos, perigiso appello ao espirito do jogo, infelizmente, tão desenvolvido no nosso povo. Enganam-se, porém, redondamente. A possibilidade de ganhar premio, estimulando a acquisição dos titulos, irá servindo para completar a deficiente educação financeira do paiz e irá criando, pelo jogo natural das circumstancias, uma immensa classe de portadores de valores mobiliarios. Adquirindo de inicio titulos que concorrem a premios, tomarão o gosto por esse novo emprego para suas economias e de futuro ajudarão o financiamento das empresas, as quaes cabe completar a obra de progresso material do nosso paiz.

O Governo Provisorio deu um largo passo no sentido da vulgarização dos titulos mobiliarios permittindo a criação de acções preferenciaes para formação do capital das sociedades anonymas. Os exiguos resultados da sábia medida do governo revolucionario são a consequencia da inexistencia de um largo mercado de valores no nosso paiz. Esse mercado é que está sendo formado graças ao attractivo dos emprestimos com distribuição de premios. E nenhuma tarefa mais alta póde se impôr á administração do paiz do que a de completar a obra da independencia economica do Brasil, libertando-nos do capital estrangeiro.

Dentro de um futuro muito proximo as nossas estradas de ferro, os nossos portos, as nossas empresas de electricidade, em summa, todas as organizações sobre as quaes se baseia a nossa vida economica serão financiadas unica e exclusivamente com o capital levantado no nosso proprio paiz, com o nosso mil réis, tão achincalhado, tão denegrido, mas, que "bravo" e "valente", como dizia o sr. Oswaldo Aranha, saberá cumprir a sua missão.

O panorama economico financeiro do Brasil se afigura terrifico sómente áquelles que, desprezando a realidade do momento que vive o mundo, buscam, no confronto com as épocas longinquas de prosperidade e de fartura, motivos de queixas e de lamentações.

A crise que vimos de atravessar teve a immensa virtude de indicar aos brasileiros o verdadeiro rumo a seguir —: construir a grandeza do Brasil com os elementos que nelle existem. A época da xenophilia desesperada acabou. A éra é outra. O dollar, a libra, o franco e o florim, tornaram-se esquivos e inacessiveis. Saibamos elevar o mil réis á dignidade de moeda de um territorio imperial, pela intelligencia de seus filhos, pela energia do seu povo.

A prata de casa é o recurso de que temos de lançar mão, para levar a bom termo essa tarefa magnifica.

As laranjas brasileiras na Inglaterra

De accôrdo com as informações prestadas pelo addido commercial á embaixada do Brasil em Londres, as laranjas brasileiras, tanto de São Paulo como do Rio de Janeiro, conquistaram, em poucos annos, uma situação vantajosa nos mercados britannicos, facto esse que deve ser attribuido não só ás excellentes qualidades naturaes da fruta, como tambem á applicação dos regulamentos officiaes quanto ao grão de acidez da laranja exportavel, á limpeza, á classificação e ao acondicionamento.

Infelizmente, o desenvolvimento deste commercio está sendo sériamente prejudicado devido á quantidade e frequencia de lotes, contendo grande parte de laranjas estragadas, tendo este anno augmentado, de forma desoladora, facto que está alarmando sériamente a praça. Tem sido tal a quantidade de frutas estragadas, que os varegistas estão perdendo a confiança na duração das nossas laranjas, a ponto de varios grandes negociantes terem manifestado as apprehensões que esta situação lhes causa para o futuro do commercio de laranjas brasileiras.

Na opinião delles, a maioria das nossas laranjas se acha infestada por duas variedades de fungos — "Phoniopsis" e "Diplodia".

Essas pragas só podem ser efficazmente combatidas nos proprios pomares. As medidas, segundo a opinião dos negociantes especializados, para debellar o terrivel mal, são as seguintes:

a) — póda completa de todas as arvores da zona infestada, remoção da madeira estragada e destruição das arvores atacadas pelos fungos;

b) — queima dos galhos cortados, das folhas caidas ao sólo e de quaesquer vegetaes que se encontrem nos pomares infestados;

c) — em determinadas épocas do anno pulverização completa de todas as arvores com um liquido especifico.

Os fungos são carregados pelo vento e podem assim ser transportados a distancias consideraveis; por isso, a radical extincção dessa praga só pode ser alcançada quando as medidas acima são uniformemente applicadas em toda a zona infestada.

Segundo duas importantes firmas daquella praça, nas tres ultimas estações chegaram aos portos britannicos varios lotes que, devido á referida infecção, continham por occasião do desembarque 30°|° de fruta damnificada; outrosim, em certas épocas de cada estação, a fruta, ao ser desembarcada, já apresenta uma perda de 5°|° approximadamente, percentagem essa que varia conforme as condições dos pomares. Em regra geral, a fruta estragada augmenta de 10 a 15°|° nos sete dias que lhe seguem.

Essas ultimas percentagens têm sido frequentemente constantes em varios lotes das laranjas "Peras" proveniente do Rio de Janeiro, mesmo quando ao serem desembarcadas o aspecto dellas é excellente.

O povo inglez prefere francamente a laranja brasileira. Pode-se affirmar que o nosso producto se impôz pelas suas qualidades intrinsecas, sem que houvesse a favor delle nenhuma propaganda especial. Os baixos preços resultam da formidavel affluencia naquelle mercado de laranjas dos grandes productores dalem-mar, affluencia essa que coincide com a safra de frutas européa e principalmente das más condições em que têm chegado varios lotes de laranjas do Rio de Janeiro.

Os preços alcançados na semana terminada a 13 de agosto findo foram os seguintes:

LARANJAS "PERAS"

Caixas de 126: 8|6d. a 8|9d.
Caixas de 150 8|9d. a 11.
Caixas de 176 8|6d. a 9|6d.
Caixas de 200 9 a 10|6d.
Caixas de 252 8|6d. a 10.
Caixas de 324 8|9d. a 9|6d.

Na semana terminada a 13 de agosto entraram nos portos britannicos as seguintes quantidades: da Africa do Sul, 168.000 caixas dos Estados Unidos 64.000; do Brasil 59.000; e das Colonias portuguezas, 4.500. Total: 295.500 caixas.

Eram esperadas na semana que terminou a 20 de agosto, 197.800 caixas, sendo 87.000 da Africa do Sul, 18.000 da Australia, 53.000 do Brasil, 52.000 dos Estados Unidos, 200 da Rhodesia do Sul e 500 das Colonias portuguezas

A safra do algodão americano

NEW YORK, 10 (United Press) — A estimativa do governo da safra de algodão segundo os dados recebidos até 1 do mez corrente, hoje publicados em Washington pelo Ministerio da Agricultura, revelam importante augmento em comparação com a colheita de 1934, que se elevou a 9.636.559 fardos.

Embora a zona destinada ao plantio do algodoeiro fosse alargada moderadamente no decorrer deste anno, grande parte do crescimento da producção indicado nos calculos do governo, é attribuida á intensa cultura dos fazendeiros do Sul.

O Departamento da Agricultura, na primeira estimativa elaborada ha um mez, calculava em 11.798.000 fardos a safra deste anno e declarava que no mez de agosto as condições dos campos eram 73,6 por cento do normal. A producção por acre no dia 1 desse mez, de accordo com as estimativas officiaes, era de 198.3 libras, isto é, uma media bastante superior á de todos os Estados com excepção de Arkansas, Oklahoma e Tennessee.

Os adversarios do programma da Administração de Ajustes Agricolas, realtivo ao controle da producção dizem que a situação do algodão amplamente justifica a theoria que ellas sustentam de que a restricção artificial, representa apenas um estimulo temporario.

Os fazendeiros que firmaram este anno contractos com o governo, compromettendo-se a plantar uma area limitada, contrabalançaram essa reducção, cultivando intensamente suas terras. Esse facto ficou demonstrado com um augmento em grande escala da venda de adubos chimicos que attingiu as altas cifras de 1930.

Em virtude da lei Bankhead, a producção não passará de 10.500.000 fardos neste anno sob pena de submetter-se a colheita a uma taxa de punição. Muitos lavradores, entretanto, manifestaram a intenção de armazenar o excedente da safra depois de venderem as sementes e de guardar uma parte da colheita, emquanto a Administração de Ajustes Agricolas não definir com maior clareza seu programma.

Os stocks de algodão no começo da estação, no mez de agosto ultimo montavam a 9.007.000 fardos. Na perspectiva de um augmento consideravel da safra deste anno, os criticos dos planos da administração chamam a attenção sobre os preços actuaes que são muito mais baixos que os do anno passado para demonstrar a inefficacia do programma do governo, que em dois annos envolveu uma despeza superior a 600.000.000 de dolars incluindo os emprestimos aos lavradores.

IMPOSTO DO CONSUMO

Uma communicação da Liga do Commercio do Rio de Janeiro aos seus associados

A Liga do Commercio do Rio de Janeiro lembra aos seus associados que todos os commerciantes que possuem mercadorias sujeitas ao Imposto de Consumo e que não renovaram, no corrente anno, as suas Patentes de Registo, na Recebedoria do Districto Federal, estão sendo notificados pelos agentes fiscaes das respectivas circumscripções.

Aquella prestigiosa instituição de classes conservadoras lembra ainda aos seus associados que, de conformidade com o § 5° do art. 219, do vigente Regulamento do Imposto de Consumo, os notificados estão sujeitos a multa de 150$000 e 300$000, com a obrigação do recolhimento dos emolumentos devidos.

VEM AO RIO UMA CARAVANA DE BANCARIOS PAULISTAS

Deverá chegar a esta capital hoje, ás 19 horas pelo rapido paulista, uma numerosa caravana de bancarios de São Paulo, em visita a seus collegas desta capital.

No momento em que os bancarios de todo o paiz se empenham na justa reivindicação do salario minimo, esse gesto de confraternização reveste-se de grande importancia.

O Syndicato Brasileiro de Bancarios prepara uma recepção condigna aos visitantes. Nesse sentido, está fazendo um convite aos bancarios cariocas para comparecerem ao desembarque de seus collegas bandeirantes.

* * *

PARA O CUMPRIMENTO DA LEI DE 2 TERÇOS

O Syndicato dos Lojistas avisa por nosso intermedio ao commercio em geral e aos seus associados, que durante o mez de setembro até 31 de outubro do corrente anno, todas as firmas commerciaes deverão enviar á Secretaria do Conselho Nacional do Trabalho uma relação de todos os seus empregados, em duas vias, de accordo com as determinações constantes do art. 32 do regulamento annexo ao decreto n. 20.291, de 12 de agosto de 1931.

Outrosim, lembra que a Secretaria do Syndicato encarrega-se de providenciar a entrega das referidas relações áquella repartição, e bem assim de fornecer esclarecimentos para a confecção das mesmas.

* * *

OS DEPOSITOS EM OURO DO REICHSBANK

BERLIM, 11 (A. B.) — O relatorio periodico do Reichsbank, datado de 7 de setembro e hontem publicado, mostra que os depositos ouro permanecem inalterados, em 94.8, e do mesmo modo os valores estrangeiros ficaram em 5.3, fazendo um total de cobertura de 100.1 milhões de marcos. A circulação monetaria declinou de 150, para 3881.4 milhões de marcos. O total de creditos emittidos decresceu de 255.9, ficando em 4497.7 milhões de marcos.

Informações Financeiras e Commerciaes

CAMBIO

LIBRA, — 58$347

Hontem, o mercado de cambio official iniciou os seus trabalhos em estado calmo. O Banco do Brasil affixou a taxa de 58$347, para o bancario, por libra e a de 57$510 para o particular. A libra, por cabogramma na base de 58$625 e á vista na de 58$514, tendo nesse ultima condição vigorado na de 11$840, o dollar. Assim deixamos esse mercado, inalterado no primeiro fechamento, mal colocado e com as taxas em declinio.

Reabriu e fechou, inalterado.

A TABELLA OFFICIAL AFFIXADA PELO BANCO DO BRASIL FOI A SEGUINTE

A 90 d|v: Londres, 58$347.

A vista: Londres 58$514; N. York, 11$840; Paris $780; Suissa 4$765; Allemanha, 4$705; Italia $965; Portugal, $530; Hespanha 1$615; Belgica, ouro .., 1$990; Buenos Aires, papel .., 3$430; Montevidéo, 5$300 e Hollanda 8$000.

Cabogramma: Londres 58$625.

AS TAXAS DE COMPRAS DE COBERTURAS FORAM AS SEGUINTES

A 90 d|v: Londres 57$510 e Nova York, 11$560.

A vista: Londres 57$710; N. York, 11$640; Paris $765; Italia $945; Allemanha, 4$585; Portugal, $520; Hespanha 1$585; Hollanda 7$870; Suissa 3$780; Begica, ouro 1$940; Buenos Aires, papel 3$300; Montevidéo, .. 5$050.

Cabogramma: Londres, 57$810 e Nova York 11$670.

OUR OFINO

O Banco do Brasil comprou a gramma de ouro fino na base de 1.000|1.000 em barra ou amoedado, ao preço de 20$700.

CAMBIO LIVE

Libra, 92$000 — Dollar 18$640

Abriu e regulava, hontem, o mercado monetario livre em situação firme. Operavam os bancos sobre Londres á 91$500. sobre Nova York á 18$520 e sobre Paris á 1$220 e faziam as suas coberturas á 90$700 á .. 18$320 e á 1$210, respectivamente. Os negocios verificados em remessas de letras para o exterior eram bastante animados, ficando firme, o mercado, nesse periodo de trabalhos, e com as taxas mais accessiveis.

Reabriu o mercado em condições mais firmes, cujas taxas se mantiveram em melhoria e assim ficaram bem collocadas. Os bancos passaram a sacar a .. 90$800 sobre Londres 18$390 sobre Nova York, e 1$210 sobre Prais e a comprar a 90$000 a 18$190 e a 1$200, respectivamente.

Nessas condições fechou, firme e com tendencias bastante favoraveis.

AS TAXAS DE CAMBIO LIVRE AFFIXADAS PELOS BANCOS ESTRANGEIROS FORAM AS SEGUINTES

A 90 d|v: Londres 91$400; N. York, 18$510 e Paris 1$225.

A vista: Londres, 90$800 a 91$500; Nova York, 18$397 a .. 18$530; Allemanha 7$390 a 7$500 Paris 1$210 a 1$227; Italia 1$510 a 1$520; Portugal $827 a $836; Provincias $840; Hespanha .. 2$520 a 2$540; Provincias, 2$545, Hollanda 12$400 a 12$370; Belgica ouro 3$110 a 3$130; papel, $626; Suecia 4$700 a 4$740; Suissa 5$980 a 6$020; Slovaquia, $770 a $775; Austria 3$530 a .. 3$550; Rumania, $198 a $200; Buenos Aires, papel 1$970 a .. 4$980; Montevidéo 7$470; Dinamarca 4$080 a 4$110; Registermark 4$350; Compensação, .. 5$900; Japão, 5$390.

Cabogramma: Londres 91$600 Nova York 18$550 e Paris .. 1$229.

CAMARA SYNDICAL

Curso de cambio official e livre

A vsita: Londres 58$469 e .. 91$823; Paris 765 e 1$230; Italia $945 e 1$521; Allemanha, .. 4$636 e 7$484; Portugal $844; Belgica, ouro 1$910 a 3$125; Hespanha 1$585 a 2$554; Suissa 6$049; Slovaquia $470 e $779; N. York, 11$810 e 18$610; Buenos Aires, papel 3$368 e 4$978; Registermark 4$438; Austria .. 3$570; Japão 5$490; Hollanda 7$870 e 12$600; Canadá, 18$600; Dinamarca 4$640; Verrechnungsmark, 4$583 e 5$911 e Untertretzungsmark, 6$249.

MOEDAS

Libra (papel)	93$144
Dollar (papel)	19$074
Franco (papel)	1$251
Franco (prata)	1$260
Franco-belga (papel) ..	$630
Escudo (papel)	$866
Peso-argentino (papel) .	5$016
Peso-uruguayo (papel) .	7$600
Reichsmark (papel)	6$900
Lira (papel)	1$375
Lira (prata)	1$300
Peseta (papel)	2$600
Zloty (papel)	3$650
Yen (papel)	5$451

TITULOS

O mercado de valores, funccionou, hontem, bastante trabalhado e em condições firmes. As apolices da União accusaram melhoria, tendo as Municipaes permanecido estaveis.

As Obrigações do Thesouro Nacional e Minas 9°|° ficaram bem impressionadas e as acções de bancos em alta, tendo os papeis permanecidos sem interesse, como se vê a seguir:

VENDAS EFFECTUADAS HONTEM

66 Emprestimo 1903, port. 765$; 2 Uniformisadas 780$; 3 Uniformisadas (200$) 730$; 11 Diversas Emissões Nom. 768$; 8 Diversas Emissões Nom. 770$; 39 Diversas Emissões, Nom. 775$; 20 Diversas Emissões, P. 773$; 83 Diversas Emissões, P. 778$; 10 Diversas Emissões, P. 779$; 57 Diversas Emissões, P. 780$; 1 Reajustamento c|9 em 500$, 370$; 10 Reajustamento, 780$; 278 Reajutsamento 785$; 502 Thesouro de 1930 (500$) 496$500; 10 Thesouro de 1932 997$; 6 Thesouro de 1930, 999$; 3 Ferroviarias 1ª 990$; 4 Ferroviarias 1ª 988$; 1 Obrig. Minas. 9°|° Port. 983$; 6 Obrig. Minas. 9°|° Port. 984$; 129 Obrig. Minas 985$; 2 Obriã Minas, 9°|° P. (500$) 487$; 120 Estado de Minas Emp. 1934 178$; 100 Estado de Minas Dec. 10246, 7°|° 790$; 6 Estado de Minas. Decreto .. 10.624, 7°|° 795$; 6 Municipaes, 1904, Port. 420; 60 Municipaes 1906, Port. 150$; 70 Municipaes, 1920 Port. 145$500; 130 Municipaes 1931 Port. 5°|° 178$; 10 Municipaes 1931, 5°|° 379$; 9 Municipaes 1931 5°|° 182$, 50 Municipaes Dec. 3264 Port. 7°|° .. 170$500; 25 Bello Horizonte, 7°|° 700$.

ACÇÕES:

3 Banco do Brasil 380$; 68 Banco Mercantil 50$$ e 80 Luz Stearica 206$.

DEBENTURES:

30 Docas de Santos 184$; 12 Bellas Artes 220$.

CAFE'

TYPO 7, 11$400

Hontem, o mercado desse producto esteve regulando sustentado e os vendedores affixaram por dez kilos, na tabôa a cotação de 11$400, para o disponivel do typo 7.

Na abertura os negocios alcançaram o numero de 2.359 saccas e durante o dia venderam-se mais 1.012, que sommaram 3.371, contra 5.393 ditas do dia anterior.

Assim o mercado se conservou sustentado, até fechar o seu expediente e com os preços inalterados.

COTAÇOES POR 10 KILOS

Typo 3 — 13$400; typo 4 — 12$900; typo 5 — 12$400 — typo 6 — 11$900 — typo 7, — 11$400; typo 8, — 10$900.

— Pauta semanal, 1$140 por kilogramma; Imposto do Estado de Minas 3$000; Idem do Rio de Janeiro 5$000.

MOVIMENTO ESTATISTICO ENTRADAS

Leopoldina (Minas 3.320; Estado do Rio 1.357), num total de 4.677.

Maritima (Minas 585: Estado do Rio 147 e São Paulo 1898 num total de 2.630.

Armazem Reg: Flum: "Rio". 491: Armaz. Reg: Espirito Santo 875; Reguladores de Minas. 26, num total de 8.699.

Idem, anno passado, 9.097; Desde o 1° do mez 66.165, numa média de 6.616.

Do 1° de julho, 701.856, numa média 9.742.

Do 1° de julho anno passado, 595.321.

Café revertido ao stock desde o 1° de julho: 1976 saccos.

EMBARQUES:

Europa 2.710; Africa, 10.735; Cabotagem, num total de .. 13.595.

Idem anno passado 11.522; Desde o 1° do mez 78.581; Do 1° de julho 622.000; Idem, anno passado 255.249, tendo em stock 714.997.

Menos consumo local de 10-9 19.

EXISTENCIA:

Tendo em existencia 714.497.
Idem, anno passado 807.898.

CAFE' A TERMO

Primeiro pregão

MEZES — VENDEDOR — — COMPRADOR — E DIFFERENÇA

Setembro, 11$300 e 11$100. desceu $100; outubro 11$375 e 11$275, desceu $150; novembro. 11$450 e 11$375, desceu $75; dezembro 11$450 e 11$375, desceu $175; janeiro, 11$475 e 11$400 desceu $75; fevereiro 11$500 .. 11$400, desceu $100.

Vendas: 1.000 sacas.
Posição: sustentado.

Segundo pregão

MEZES — VENDEDOR — — COMPRADOR — E DIFFERENÇA

Setembro 11$250 e 11$125, subiu $25; outubro 11$325 e .. 11$300, subiu $25; novembro .. 11$425 e 11$400, subiu $25; dezembro 11$500 e 11$450, subiu $75; janeiro 11$550 e 11$450, subiu $50; fevereiro 11$550 e .. 11$40, subiu $50.

Vendas: 2.000 saccas.
Posição: Firme.

ASSUCAR

Hontem, o mercado sacarino, abriu e funccionava firme.

Foram feitas sobre o disponivel do producto negocios em escala menos desenvolvida e as operações assim davam tendencias de baixa a esse mercado. Porém, as cotações estiveram inalteradas e em condições frouxas.

MOVIMENTO ESTATISTICO

Entraram 2.686 saccos; sairam 2.711 e ficaram em stock 70.144 ditos.

COTAÇOES POR 60 KILOS

Branco crystal de Campos, .. 49$500 e 50$500; Demerara 46$ a 47$; Mascavos, 39$ a 40$.

ALGODÃO

O mercado fibroso, hontem, esteve regulando frouxo.

Os compradores estiveram menos activos, adquiriam o producto supra mencionado em pequenas bases, tendo porém, permanecido inalteradas, as cotações em curso.

Fechou frouxo o mercado algodoeiro.

MOVIMENTO ESTATISTICO

Entradas 65; sairam 198 fardos e ficaram em stock 6.617 ditos.

COTAÇOES POR 10 KILOS

Seridó — typo 3, 50$ a 51$; typo 4, 49$ a 49$500; Sertões typo 3, 48$ a 49$; typo 5, 46$ a 41$; Ceará — typo 3, nominal; typo 5, 45$ a 46$ Mattas — typo 3 nominal typo 5, 43$ a 44$; Paulistas — typo 3, 51$; typo 5 47$.

CARNES

MATANÇA DE SANTA CRUZ

Bois 260; vitellas, 24; porcos, 8 e carneiros 3.

VENDIDOS:

Bois, 259 1|2; vitellas 23; porcos 1 3|4 e carneiros 3.

PREÇOS:

Reses 1$140; vitellas 1$400; suinos 2$500 e caprinos 2$300.

Movimento dos Vapores

VAPORES A ENTRAR

DA EUROPA PARA O RIO DA PRATA

Londres e escs., "Sultan Star" 15
Londres e escs. "Highland Brigade" 16
Amsterdam e escas., "Eemland" 18
Southampton e escas., "Alcantara" 20
Hamburgo e esc., "General Artigas" 21
Stockholmo e escs., "Pacifc" 21
Havre e escs., "Auriguy" 23
Marselha e escs., "Alsina" 23
Londres e escs. "Avelona Star" 23
Antuerpia e escs., "Pionier" 24
Genova e escs. "Augustus" 24
Hamburgo e escs., "Raul Soares" 25
Hamburgo e escs., "Madrid" 26
Londres e escs., "Highland Patriot" 30
Londres e escs., "Avila Star" 30
Amsterdam e escs., "Salland" 30

DOS ESTADOS UNIDOS PARA O RIO DA PRATA

N. York e escs., "W. World" 13
Idem, "Vinland" 15
Nova Orleans e escs., "Caxambú" 16
Nova York e escs., "Lages" 16
Nova York e escs., "Souther Prince" 20
Nova Orleans e escs., "Jaboatão" 26
Nova York e escs., "Southern Cross 27

DE CABOTAGEM

Porto Alegre e escs., "C. Capella" 12
Porto Alegre e escs., "Butiá" 12
Laguna e escs., "Anna" .. 12
Mossoró e escs., "Aracatú" .. 15
São Francisco e escs., "Laguna" 15
Cabedello e escs., "Araquara" 15
Manaus e escs., "Duque de Caxias.. 15
Belém e escs., "Poconé" .. 21

VAPORES A SAIR

PARA A EUROPA DO RIO DA PRATA

Amsterdam e escs., "Waterland" 13
Antuerpia e escs., "Eglantier" 13
Hamburgo e escs., "Almirante Alexandrino" 15
Londres e escs., "Stuart Star" 16
Stockolmo e escs., "Suecia" 18
Liverpool e escs., "Lassel" 16
Hamburgo e escs., "La Coruna" 19
Genova e escs., "Florida" 20
Hamburgo e escs., "Alpherat" 23
Londres e escs., "Almeda Star" 24
Londres e escs., "Highland Princess" 24
Trieste e escs., "Neptunia" 25
Antuerpia e escs., "Macedonier" 25
Hamburgo e escs., "General Osorio" 26
Liverpool e escs., "Linnel" 26
Finlandia e escs., "Mercator" 26
Amsterdam e escs., "Zeeland" 27
Stockolmo e escs., "Santos" 27
Londres e escs., "Sullan Star" 30

PARA OS ESTADOS UNIDOS DO RIO DA PRATA

Nova York e escs., "American Legion" 12
Philadelphia e escs., Satartia" 13
Nova Orleans e escs., "Eli" 14
Nova Orleans e escs., Clearwater" 15
Nova York e escs., "Mandu" 17
Nova York e escs., "Northern Prince" 19
Nova Orleans e Japão "Buenos Aires Marú" 20
Baltimore e esc.c, "Algio" 24
Nova York e escs., Western World" 26
Nova York e escs., "Banheur" 27
Nova Orleans e escs., "Delmundo" 28
Philadelphia e escs., "West Calumb" 29
Nova York e escs., "Uruguayo" 29
Nova Orleans e escs., "Aracajú" 29

ELEITA, FINALMENTE, PELA CAMARA MUNICIPAL A COMMISSÃO QUE VAE ELABORAR OS ESTATUTOS DO FUNCCIONALISMO MUNICIPAL

O PREFEITO FOI AUTORIZADO A CONSTITUIR UMA COMMISSÃO PARA REDIGIR A HISTORIA DO DISTRICTO FEDERAL

A sessão de hontem, da Camara Municipal, teve inicio á hora regimental, sob a presidencia do conego Olympio de Mello e com a presença de 16 vereadores.

O primeiro orador do expediente foi o sr. Heitor Beltrão que falou sobre a proxima "Festa da Primavera" e criticou largamente o programma do Departamento de Educação.

O AUGMENTO DE 1$500 NOS CATALOGOS TELEPHONICOS

Foi approvado pela Camara Municipal o requerimento, 375, assignado pelos vereadores Ruy Almeida, Corrêa Dutra, Attila Soares, Jorge Mattos, Tito Livio, José Lobo, Fernandes Dantas, Heitor Beltrão, Ernani Cardoso e Cesar Leite indagando do Prefeito em que dispositivo contratual se baseou a Companhia Telephonica Brasileira, para cobrar a importancia de 1$500 aos seus assignantes, por linha excedente á uma, nos seus catalogos.

PARA CUMPRIMENTAR O ENGENHEIRO COELHO CINTRA

Em virtude de ter sido approvado o requerimento do sr. Heitor Beltrão, solicitando a designação de uma commissão de vereadores para cumprimentar o notavel engenheiro José Cupertino Coelho Cintra, pela passagem dos seus 93 annos de existencia, que transcorrerá no proximo dia 18 do corrente, a mesa nomeou os srs. Heitor Beltrão, Jorge Mattos, Tito Livio, Clapp Filho e Jansen Muller.

ELEITA A COMMISSÃO QUE VAE ELABORAR OS ESTATUTOS DO FUNCCIONALISMO MUNICIPAL

A requerimento verbal do vice-presidente Ernani Cardoso, foi eleita pela Camara Municipal, a commissão especial que vae elaborar os Estatutos do Funccionalismo Municipal.

O resultado do pleito foi o seguinte:

Henrique Maggioli, 22 vontos; Ivan Pessôa, 23 votos; Tito Livio, 22 votos; Caldeira de Alvarenga, 21 votos; Ernani Cardoso, 20 votos; Jayme de Araujo, 20 votos; Clapp Filho, 20 votos; Corrêa Dutra, 20 votos; Ruy Almeida, 15 votos; Frederico Trotta 14 votos; Adalto Reis, 14 votos; Jansen Muller, 10 votos; Heitor Beltrão, 4 votos; Alberico de Moraes, 3 votos; Moura Nobre, 1 voto; Attila Soares, 1 voto.

O presidente proclamou eleitos membros da Commissão Especial de que trata o artigo 10 da lei n. 17, de 2 de setembro de 1935, os srs. vereadores: Henrique Maggioli, Ivan Pessôa, Tito Livio, Caldeira de Alvarenga, Ernani Cardoso, Jayme de Araujo, Clapp Filho, Corrêa Dutra, Ruy Almeida, Frederico Trotta e Adalto Reis.

Falou, para explicação pessoal, o sr. Ivan Pessoa, renunciando o cargo de membro da Commissão Especial para a qual fôra eleito.

O sr. Ruy Almeida renunciou tambem o cargo de membro da Commissão Especial para a qual havia sido eleito.

Fizeram uso da palavra, os srs Adalto Reis e Heitor Beltrão para explicação pessoal.

PARECERES E PROJECTOS APPROVADOS

Na ordem do dia foram approvados os seguintes pareceres e projectos:

Redação final do projecto n. 47-A, — Autoriza o Prefeito a constituir uma commissão para redigir a "Historia do Districto Federal", e dá outras providencias.

Votação do parecer n. 15, em primeira discussão — Providencia sobre a abertura do credito especial de 63:131$300 para occorrer ao pagamento que menciona, decorrente do artigo 5º do decreto n. 3.456 de 16 de março de 1935.

Votação do parecer n. 16, em primeira discussão — Providencia sobre a abertura do credito de 35:000$, para occorrer ás despezas que menciona.

Votação do projecto n. 76 de 1935, em terceira discussão — (Redacção conforme o vencido em 2ª discussão) — Regula a composição do corpo de musicos nos Casinos, e dá outras providencias.

Precisão e Qualidade

são o sustentaculo da nossa casa perante o publico.
Serviço attencioso e perfeito.

OPTICA ALLEMÃ

AV. RIO BRANCO, 113
EM FRENTE AO
CAFÉ SYMPATHIA

Federação de Sociedades Hespanhodas no Brasil

A EXTENSÃO DE SEUS TRABALHOS

Após laboriosas e cordialissimas sessões a que foram convocados em São Paulo os delegados das corporações hispanas existentes em nosso paiz, resolveu-se opportunamente deixar constituida a Federação de Sociedades Hespanholas no Brasil. A partir do seu primeiro Congresso celebrado durante os dias 1, 2, 6, 9 e 13 de dezembro de 1934, a Federação vem pugnando pelos Institutos Hispano-Brasileiros de Ensino Primario e Secundario, pelas Escolas Elementares, pela coesão das corporações hispanas no Brasil, pela União da Progenie Hespanhola e pela approximação ibero-americana; tudo num caminho lealmente traçado, continuado sinceramente. Eis como se acha constituido seu Comité Central: Presidente: Adolfo Vazquez-Gomez, delegado do Centro Social Hespanhol de Campo Grande (Matto Grosso); 1º vice-presidente: A. J. Aguilar Luna, delegado da Sociedade Hespanhola de Soccorros Mutuos de São Paulo; 2º vice-presidente: José Gutierrez, delegado tambem da Sociedade Hespanhola de Soccorros Mutuos do São Paulo; Secretario geral: Andrés Ruiz, delegado da Federação Hespanhola de São Paulo; Secretario adjunto: Emilio Ortega, delegado da Sociedade Hespanhola de Soccorros Mutuos de Olympia; Thesoureiro: João Ortiz Torrecillas, delegado do Centro Social Hespanhol de Campo Grande (Matto Grosso); Contador: Julio Sanchez, delegado do Centro Hespanhol de Santo Anastacio (Estado de São Paulo). Vogaes titulares: 1º — Sebastião Andrade, delegado do Centro Republicano Hespanhol de S. Paulo; 2º — Dr. Nicanor Ramos y Ramos, delegado do Centro Gallego da dita capital; 3º — Miguel Pacios, delegado da Sociedade Hespanhola de Beneficencia de São Carlos (E. de S. Paulo); 4º — Jesus Garcia, delegado do Centro Hespanhol de Tres Lagôas (Matto Grosso); 5º — José Murcia Novoa, delegado do Centro Republicano Hespanhol de São Paulo. Vogaes supplentes: 1º — Francisco Parras Serrillo, delegado da Sociedade de Soccorros de Olympia (E. de São Paulo); 2º — Bartholomeu Rodriguez, delegado do Centro Hespanhol de Tres Lagôas (Matto Grosso); 3º — Primitivo A. Gomez, delegado do Centro Hespanhol de Santo Anastacio; 4º — José Hilas Cimenez, delegado da Federação Hespanhola de São Paulo; e 5º — Florindo Alvarez, delegado do Centro Gallego da mencionada cidade.

A Federação fixou, no artigo 6 dos seus Estatutos, dois pontos essenciaes: deixar de imiscuir-se nos assumptos politicos e religioos e a proclamação da autonomia de cada uma das sociedades adheridas. Agora, estabeleceu aqui seu escriptorio na Avenida Rio Branco n. 9, 2º andar, sala 212, teleph. 23-6178, onde realiza suas sessões a Junta de Delegados do Comité Central e installou a correspondente secção orientadora dos emigrantes hespanhoes que desembarquem no Rio de Janeiro ou que, — desde qualquer outro porto — reclamem o seu auxilio.

Assim resolveu participal-o aos poderes publicos do Brasil e da Hespanha. A Junta de Delegados está composta pelas seguintes pessoas, entre as quaes se destaca um nucleo de cidadãos brasileiros vinculados á collectividade hispana:

Doutores: Raphael Pinheiro — Deodato Maia — Evaristo de Moraes — Pedro Vergara e Victor Russomano. Senhores José Losada Berbella — Venerando Alvarez Coelho — Ciriaco Losa — José Nogueira Gonçalves — Vicente Siero Gomez e Demetrio Minana Martinez.

MARITIMAS

VARIAS NOTICIAS

Afim de ser discutida a Etapa Unica, encontra-se desde antehontem, em sessão permanente o Conselho Deliberativo da Federação dos Maritimos. Tambem renunciou a Junta Governativa presidida pelo sr. Pergentino Joaquim Alves, não tendo o Conselho deliberado ainda sobre o assumpto.

— Por ter solicitado licença não assumiu as funcções de commissario do vapor "Mandu'" o sr. Adolpho Nery, tendo sido designado o seu collega Adrião Rezende de Britto.

— Foi designado para exercer as funcções de commissario do paquete "Argentina", que faz a linha Corumbá-Montevidéo, o sr. Honorato Lagoeiro.

— Com destino aos portos do norte, zarpa amanhã, ás 10 horas, o paquete "Almirante Jaceguay" do commando do capitão Arnaldo Mulle... Reis.

— Foi nomeado Delegado do Syndicato dos Commissarios da Marinha Mercante junto a Companhia Nacional de Navegação Costeira, o sr. Ariocy Coutinho, thesoureiro daquella associação.

TINTA BRASILIA

TYPO OFFICIAL

A MELHOR

Alguns Minutos de Palestra Com Lucien Hubbard, Productor Associado da Metro

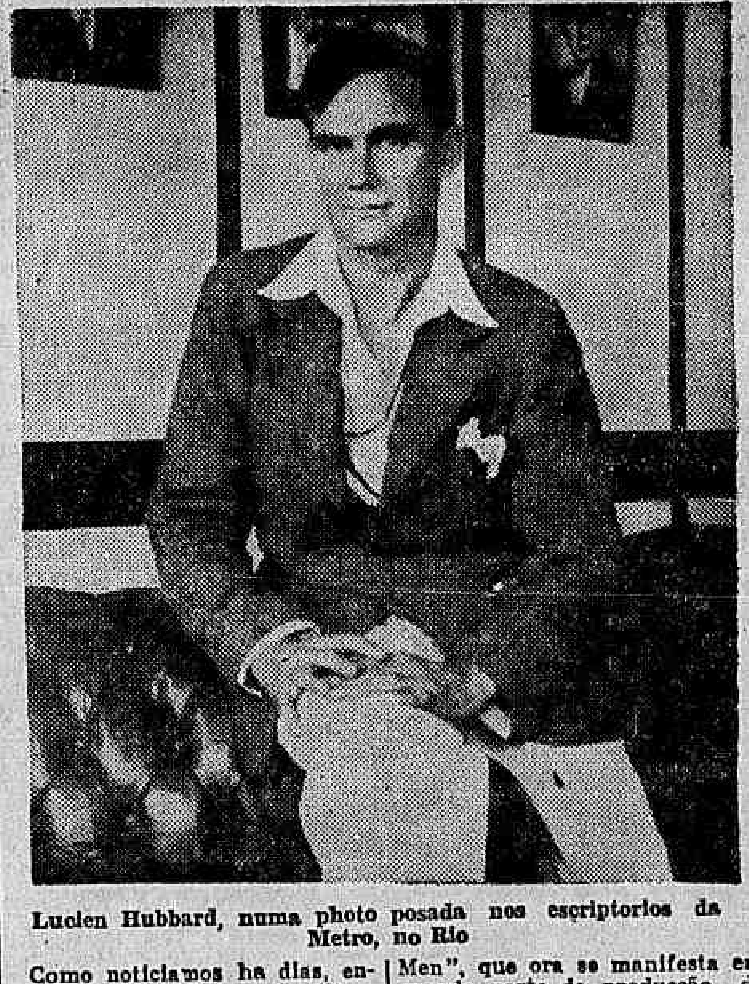

Lucien Hubbard, numa photo posada nos escriptorios da Metro, no Rio

Como noticiamos ha dias, encontra-se no Rio, como "touriste", um dos mais conhecidos productores de Hollywood: trata-se de Lucien Hubbard, "associated producer" da Metro-Goldwyn-Mayer, para cujos studios já se responsabilizou pela producção de alguns celluloides importantes, entre os quaes "Aurora de duas vidas", que Kay Francis e Nils Asther interpretaram: "Felicidade prohibida", que Kind Vidor dirigiu, com Lionel Barrymore e Myriam Hopkins na interpretação; "A espiã 13", de Marion Davies e Gary Cooper, e entre muitos outros, recentemente (embora ainda não estreado entre nós), "Heróe publico n. 1" (Armas da lei).

Falamos a Lucien Hubbard nos escriptorios da Metro, onde o conhecido "producer" faz "ponto" nos poucos momentos em que não está passeando pelo centro da cidade, pois Hubbard partirá do Rio já amanhã, sexta-feira.

— Acho o Rio de Janeiro um ambiente encantador que posso inscrever entre as mais gratas emoções da minha carreira de "touriste". Tenho viajado muito, embora poucas vezes disponha da opportunidade de largar minhas obrigações nos studios da Metro, mas nas vezes em que o fiz, raras vezes gozei o deslumbramento que me enche agora os sentidos, com esta excellente viagem ao Rio.

Perguntamos a Hubbard detalhes sobre "Public hero n. 1", que tanta sensação tem causado.

— Fizemos esse film para acompanhar o cyclo dos "G-Men", que ora se manifesta em grande parte da producção de Hollywood — informou-nos. Como o amigo sabe, ha cyclos, e não poucas vezes, na producção dos grandes studios. Valentino, por exemplo, iniciou o "cyclo dos "shwiks", apparecendo em "The Sheik". Vieram outros cyclos, sendo o dos "gangsters" um dos mais importantes, "Public hero n. 1" é, mais ou menos, um film sobre a acção, a energia, a bravura e a abnegação dos "G-Men" — mas detalha muitos outros particulares que o tornam um film aparte, com o que concordaram os maiores criticos. "Public hero n. 1" visa, sobretudo, retratar, reconstituir os mais dramaticos episodios da vida do celebre, do famigerado John Dillinger. "Sonny", a personagem que Joseph Calleia interpreta, é uma cópia, em muitos e muitos particulares, do audacioso "gangster" abatido a tiros de metralhadora á porta de um cinema, após vêr um film de Clark Gable, William Powell e Myrna Loy... Fiquei contentissimo com o exito marcado por "Public hero n. 1", porque foi um film que fizemos com o maior carinho. Chester Morris, no primeiro papel, encontra "chance" que devia ter achado ha muito tempo.

Como Lucien Hubbard tivesse que rumar para o centro da cidade, onde o esperava mrs. Hubbard, deixamol-o entregue á sua condição de touriste, agradecendo-lhe os poucos minutos de palestra e gratos á sua gentileza.

A crise actual é a crise do dinheiro paralysado.

Quem guarda dinheiro concorre para esta crise e soffrerá as fataes consequencias, vendo a sua situação tornar-se dia a dia mais precaria.

Os SEUS DEPOSITOS DESVALORIZAM-SE progressivamente e NADA RENDEM.

Este é o destino reservado para quem prefere a exploração do proprio dinheiro, em vez de o applicar sem risco em uma actividade productiva.

A TERRA multiplicará cada "MIL RE'IS" a ella confiado e sempre proporcionará a satisfação das obrigações do seu dono.

Quando os juros de dinheiro são hoje mal vistos pelo mundo inteiro e tornam-se cada vez mais precarios, os juros pagos pela TERRA continuam a ser considerados como honrados e têm o apoio e auxilio de todos os homens e de todos os governos.

A TERRA do Brasil paga juros altissimos ao mesmo tempo que multiplica o capital nella empregado.

A citricultura no Municipio de NOVA IGUASSU' tem pago e continua a pagar mais de 200 % por alqueire.

O alqueire na NORMANDIA póde ser plantado com 1.400 pés de laranjeiras pela importancia de Rs. 7:000$000. A producção deve ser de 2 caixas por pé, valendo 10$000 ou mais cada uma, ou seja, uma renda annual de Rs. 28:000$000!

Deduzidas as despesas de conservação, trato, etc., resta uma renda de mais de 200 % AO ANNO!

Por outro lado, o preço da TERRA na NORMANDIA, que varia de Rs. 6 a 12:000$000 por alqueire, sua constante valorização garante tambem juros muito altos.

Um contrato a prazo de 8 annos com as facilidades excepcionaes que offerecemos e com pagamento em mil réis EQUIVALE A' TROCA DE PAPEL POR OURO.

O seu dinheiro nos Bancos NADA RENDE, ao passo que invertido na TERRA e na citricultura RENDE MUITO e RENDA GARANTIDA.

Muitos que assim o fizeram têm, além de uma renda annual superior ao capital invertido, um lucro excepcional.

Deve lembrar-se V. S. que na grande crise financeira da Allemanha sómente se salvaram aquelles que tiveram confiança no seu paiz, empregando os seus recursos na TERRA.

Não tem V. S. confiança no futuro promissor e garantido que está reservado para o Brasil?
Resolva agora V. S. o seu problema!

Explorar seu proprio dinheiro ou ligar a sua sorte á TERRA que até hoje sempre venceu prodigiosamente todas as crises.

Chegou a hora da escolha: — da sua decisão *dependerá o seu futuro,* que poderá ser a *opulencia* ou. . .

D E C I D A - S E !

Siga o exemplo daquelles que estão ganhando dinheiro na citricultura

Cia DE EXPANSÃO TERRITORIAL

RUA 1º DE MARÇO, 82 • PERTO DO BANCO DO BRASIL • 23 2180

RUA 1º DE MARÇO, 82 — Perto do Banco do Brasil — Tel.: 23-2180.

Novo official de legação

Foram designados pelo titular da pasta da Guerra para exercerem as funcções de professor da Escola Naval de Guerra e de official de ligação entre o Estado-Maior da Armada e o do Exercito, o capitão Eduardo de Carvalho Chaves e de estagiario do Curso de Infantaria da E. F. M. o capitão José de Mello Alvarenga.

Sociedade Theosophica Brasileira

A Sociedade Theosophica Brasileira realiza, hoje, ás 20 1|2 horas, em sua séde social, á rua Buenos Aires, 81-2º mais uma conferencia publica da série intitulada: "Wagner e o mysterio do Santo Graal".

LIVRARIA ALVES

Livros collegiaes e academicos

Dispensa na Marinha

O ministro da Marinha resolveu dispensar o capitão de corveta Francisco Novaes Castello Branco do serviço da Directoria do Pessoal da Armada e o capitão-tenente aviador naval Gabriel Brum Moss das funcções de commandante da 1ª Divisão de Aviões de Combate.

VIDA MUNDANA

ANNIVERSARIOS

Commemora no dia de hoje o seu natalicio o sr. Natale Barilliari, e anniversario de casamento de sua filha Yersy com o tte. Attila Tevenard Barroso.

Aproveitando tão auspiciosa data, a familia Barilliari resolveu offerecer na tarde de hoje uma mesa de doce, aos amiguinhos do interessante garotinho Attila José, filhinho do casal Yessy e Attila, que completou no dia 4 p. p. o seu primeiro anno de existencia.

A' noite será offerecido ás pessoas de suas relações uma festa dansante na residencia do anniversariante.

— Sr. Manoel Vieira Souto — Transcorre hoje a data natalicia do sr. Manoel Vieira Souto, funccionario da Policia Militar.

— Fez annos hontem o pequeno Ysulcek Macedo Carnau'ba, filho do sr. Augusto Vital Carnau'ba, nosso collega de imprensa e sua exma. esposa Hercilia Macedo Carnau'ba.

— Passa hoje o anniversario do sr. Luiz Pinto, interessado da Drogaria Baptista e pessoa bastante relacionada em nossos meios commerciaes e sociaes.

A' noite em sua residencia á rua Itapiru', nº. 238, o anniversariante reunirá os seus amigos e parentes numa festa intima.

FESTAS

As festas da Saci do Brasil — Acaba de ser apresentado á Camara dos Deputados, pelo deputado classista Abelardo Marinho de Andrade um utilissimo projecto de lei concedendo aos consorcios profissionaes cooperativos a faculdade de promover o andamento dos pedidos de carteiras profissionaes, reclamações de ferias, e dando outras providencias. Projecto de grande alcance e que vae dar aos consorcios profissionaes a força de que carecem para o cumprimento dos elevados fins, porque foram criados SACI DO BRASIL appella para que todos os organismos desta especie cerrem fileiras pela approvação do mesmo, telegraphando á Commissão de Legislação Social da Camara para que lhe dê o seu justo e valioso apoio.

SACI DO BRASIL dando cumprimento ao seu programma de cooperação e intercambio social resolveu offerecer uma festa mensal ás familias dos seus associados. A primeira destas reuniões que se effectuará no proximo dia 28, será abrilhantada por excellente jazz, sendo no decorrer offertado por sortcio ás senhoritas presentes artistico e mimoso brinde.

Pede-se a apresentação da carteira social, com o recibo do mez corrente.

Orfeão Portugal — No proximo sabbado 14 do corrente, a directoria desta benemerita sociedade artistica offerecerá aos associados e suas exmas. familias, uma elegante festa de arte, que terá inicio ás 20,30 horas, seguindo-se o baile até a madrugada, tocando a Jazz Londres. Trajo completo.

— **Noite Farr upilha** — Realiza-se no dia 20 do corrente, nos elegantes salões do Botafogo F. C., um grande festival "Noite Farroupilha", constante de kermesse, dansas e outros numeros interessantes.

A' frente desse beneficio encontram-se senhoras da nossa alta sociedade. A procura de ingressos tem sido muito grande, já estando reservado grande numero de mesas para figuras de destaque nos nossos meios diplomaticos, sociaes, etc. Por tudo isso pode-se desde já garantir um grande exito para essa original festa.

VIAJANTES

Regressa amanhã ao Rio, o general Deschamps Cavalcanti, que esteve inspeccionando os corpos militares de Goyaz.

— Procedente dos Estados Unidos, com escalas pelos portos do Norte, chegou hontem, ás 15 horas, o hydro-avião de carreira da Panair, trazendo os seguintes passageiros: de Miami, Florida George F. Kroha, Laurence E. Browu e John Fife Symington Junior; de San Juan, Porto Rico, Walter Gould, gerente geral da United Artists para a America Latina; de Belém do Pará: dr. Abel Chermont; de Amarração, Piauhy, sra. Lucia Mendonça Clarck; da Bahia, Mario Borges de Andrade Ramos; Luiz Mendonça Clarck; da Bahia, Mario Borges de Andrade Ramos; Luiz d'Oliveira Barreto Filho e sra. Gulomar Barreto; e de Victoria, Arthur Mazelli.

— Com destino aos portos do Sul e Rio da Prata, parte hoje, ás 6 horas da manhã, do acroporto da Ponta do Calabouço, outra aeronave da Panair, conduzindo os seguintes passageiros: para Paranaguá, dr. José Gomara; para Porto Alegre, William T. Leslie, dr. Augusto Mario Sisson; dr. João Vieira Macedo, James Arthur Maxwell, Augusto Niklaus Junior, Marcilio Dias, e Paulo C. Rosa; e para Buenos Aires, dr. Walter Oswaldo Cruz, dr. Fabio L. Werneck e Laurence E. Brown.

NOIVADOS

Contratou casamento com a senhorinha Rosina Fagundes Netto, filha do industrial José Fagundes Netto e de d. Maria da Gloria Fagundes Netto, o doutorando de medicina Armando Raposo Bandeira, filho do sr. Paulino Godolphim Bandeira e de d. Alice Raposo Bandeira.

CASAMENTOS

Enlace Milton Ayala-Maria da Gloria — Realiza-se hoje o enlace matrimonial da senhorinha Maria da Gloria Miguez, filha do capitalista, sr. José Miguez Domingos, com o sr. Milton Ayala, secretario do Instituto Rabello.

A cerimonia religiosa será realizada ás 4 horas na Igreja N. S. do Rosario.

— Realiza-se hoje o casamento da senhorinha Carmelita Barbosa de Carvalho, filha do sr. Armando Coelho de Carvalho, com o sr. João Borges Pereira, servindo de padrinhos o sr. Francolino Bispo dos Santos e Eny Xavier e o sr. Mario Borges Pereira.

O acto civil realizar-se-á ás 14 horas na 2ª Pretoria Civel.

DATAS INTIMAS

O pharmaceutico sr. José de Souza Mello, proprietario da pharmacia Riachuelo e sua digna esposa sra. Selanira Haydt de Souza Mello, commemoram hoje o 4º anniversario de seu feliz consorcio. O estimado casal receberá por esse motivo muitas felicitações.

CHAS

Club dos Marimbás — Aos socios do club dos Marimbás, será offerecido no proximo domingo, dia 15, das 18 ás 21 horas um chá-dansante, nos salões da séde social.

RECEPÇÕES

O ministro da Rumania, sr. Alexandre Duillo Zamfiresco, despede-se da colonia rumena e da sociedade brasileira, por ter de partir para a sua patria. Dahi ter promovido uma recepção de despedida, que terá lugar sabbado, 14 do corrente, das 11 ás 13 horas, na séde da Legação.

— No proximo sabbado, 14 do corrente, a sra. Getulio Vargas dará uma recepção, no Palacio Guanabara, das 15 1|2 ás 17, em honra aos membros do Congresso da Cruz Vermelha, que se reunirá nesta capital. Para essa recepção foram convidados o Corpo Diplomatico e as altas autoridades, recebendo tambem por essa occasião a senhora Getulio Vargas os cumprimentos das pessoas de suas relações.

ALMOÇOS

Não se realizou sabbado ultimo, tendo sido transferido para o dia 15 do corrente, domingo, o almoço que amigos e correligionarios politicos do sr. Floriano de Araujo Góes offerecem ao novo edil da cidade, no Bar Lido, em Paquetá.

— Sr. Souza Mello — Amigos e admiradores do sr. Souza Mello offerecem-lhe em dia que não está ainda designado um lauto almoço nos salões do Jockey Club, em regosijo de sua nomeação para o alto cargo de presidente do Departamento Nacional do Café.

LUTO

MISSAS

Será rezada hoje, ás 8 horas e meia, na matriz de Bomsuccesso, a missa de 7º dia pelo repouso do sr. José Teixeira de Castro Junior, mandada celebrar por sua familia e pela Commissão de Obras daquelle templo da qual era o extincto presidente.

FALLECIMENTO

Alfredo Piragibe — Falleceu ante-hontem o sr. Alfredo Piragibe, que durante longos annos exerceu as funcções de agente fiscal da Prefeitura. O seu enterro realizou-se hontem, no Cemiterio de S. Francisco Xavier, saindo o feretro, ás 17 horas, da rua Garcia Redondo n. 17, no Meyer.

RADIO

"O DIA DO RADIO"

A 21 de setembro a União Sul-Americana de Radio Diffusão que tem séde em Montevidéo e á qual é filiada a Associação Brasileira de Radio Diffusão, commemorará o "Dia do Radio" fazendo uma irradiação escalonada do Brasil, do Chile e do Uruguay em hora que será opportunamente divulgada.

"HORA DO BRASIL"

Em onda longa e curta de 31ms.58, frequencia de 9.501 kc. — Supplemento musical organizado pelo Departamento de Propaganda.

1) O dia do Brasil; 2) "Casa de Caboclo" de Heckel Tavares e Luiz Peixoto — Canto por Olga Praguer Coelho; 3) Actualidades — As formações sociaes e a Unidade Nacional, pelo professor Oliveira Vianna (8ª da série commemorativa do Dia da Patria); 4) "Batuque" de Ipanambá — Canto por Olga Praguer Coelho; 5) Noticiario; 6) "Trovas de amor" por Joubert de Carvalho e Luiz Gonzaga — Canto por Olga Praguer Coelho; 7) Oração á mocidade, por Francisco Campos; 8) "Casinha pequenina", autor desconhecido — Canto por Olga Praguer Coelho; 9) A prevenção da cegueira, pelo sr. Espinola Veiga; 10) "Minha terra", de Heckel Tavares — Canto por Olga Praguer Coelho.

Das 19 1|2 ás 19.45 — **Em italiano** (Só em ondas curtas).

1) Explicação sobre a musica a ser irradiada; 2) "Modinha" de Mario de Andrade — Canto por Olga Praguer Coelho; 3) Il Brasile e L'Italia nell'ora attuale pelo professor Vincenzo Spinelli do Inst. Italo-Brasileiro de Cultura; 4) "Nosso Sinhô do Bomfim", autor ignorado — Canto Olga Praguer Coelho; 5) Através do Brasil; 6) "Dois destinos", modinha — Canto por Olga Praguer Coelho.

RADIO IPANEMA

Das 8 ás 9 horas — Informações; das 9 ás 10 horas — Aula de educação physica infantil; das 10 ás 10 1|2 horas — Discos, das 10 1|2 ás 11 horas — Supplemento social; das 11 ás 13 horas — Supplemento musical do almoço; das 13 ás 13.15 horas — Aula de allemão; das 13.15 ás 14 horas — Discos; das 17 ás 18 1|2 horas — Discos; das 18 1|2 18.45 horas — A Voz do Commercio; das 18.45 ás 19 1|2 horas — Hora do Brasil; das 19 1|2 ás 22 1|2 horas — Programma de Estudio com os artistas: Trio Milonguita, Nestor e Laurindo Aracy de Almeida, Irmãos Tapajóz, Henrique Guimarães Orchestra Romeu Silva e Sextetto de cordas; das 22 1|2 ás 24 horas — Musicas do Grill-Room.

RADIO JORNAL DO BRASIL

Das 7 ás 8 horas — Jornal da manhã; das 8 ás 8 1|2 horas — Cruzada em prói da saude; das 8 1|2 ás 9 horas — Programma infantil; das 9 ás 9 1|2 horas — Programma das mães; das 11 1|2 ás 14 horas — Gravações; das 17 ás 18 horas — Variedades; das 18 ás 18,45 horas — Programma dos Estados; das 18.45 ás 19 1|2 horas — Programma do D. N. de Propaganda e Diffusão Cultural; das 19 1|2 ás 20 horas — Gravações; das 20 ás 22 horas — Grande Orchestra, solistas e conjuntos coraes; das 22 ás 23 horas — Gravações.

Programma das 20 ás 22 horas

1, Ponchielli — I Promessi Sposi, abertura para orchestra; 2, Donizetti — Romanza, para tenor; 3, Fauré — Les Berceaux, para contralto; 4, Carabella — Rapsodia Romana, para orchestra; 5, a) João Nunes — Barcarola; b) Rachmaninoff — Preludio em dó sustenido maior, para piano, sólo; 6, Elxlo — Parlami D'Amore, Mario, para tenor; 7, Max Bruch, Adagio e final do concerto para violino e orchestra; 8, Ponchielli — La Gioconda, duetto do 1º acto, para tenor e barytono; 9, Rachmaninoff — Preludio, para orchestra; 10, Nepomuceno — Coração Triste, para contralto; 11, Puccini — Tosca, fantasia, para orchestra; 12, T. Mattei — Non é Ver, para barytono; 13, Schubert-Liszt — Marcha Militar, para piano, sólo; 14, Esperon — La Borrachita, para tenor; 15, Gilbert — Casto Suzana, fantasia da opereta, para orchestra; 16, Falvo — Guapparia, para tenor; 17, De Fróes — Matinata, para contralto; 18, Wagner — Marcha do Tanhauseur, para orchestra.

RADIO FLUMINENSE

Das 10 ás 10 1|2 horas — Supplemento portuguez; das 10 1|2 ás 11 horas — Musica seleccionada; das 11 ás 12 horas — Programma Seculo XX dedicado as moças; das 18.45 ás 19 1|2 horas — Transmissão da "Hora do Brasil"; das 19 1|2 ás 20 horas — Discos e das 20 ás 22 horas — musica seleccionadas em gravações; ás 21 horas — chronica parlamentar.

RADIO OFFICINA
AVILA
concertos de radios: auto movel proprio para atten der dia e noite. Tel 23-3129
RUA DO CARMO 8

CAPRICHOS DA MODA

CHAPE'OS

A Duqueza de Kente, na côrte ingleza, tem demonstrado o seu gosto refinado, tornando-se um arbitro natural da moda. Os ultimos modelos de chapéos que ella apresentou são de uma elegancia destacada. Um desses, especie de meio chapéo, chamou a attenção pelo seu arrojo, sendo adornado de pennas pretas brilhantes de gallo, collocadas desde a parte de traz do modelo até cobrir meia copa na frente.

Outro modelo que a Duqueza apresentou é um meio chapéo de sport de fórma "cloche", tendo como unico adorno uma fita ao redor da copa terminando numa laçada na frente e um véo muito firme e longo dos lados, mas formando uma onda mais curta na frente de maneira a deixar a descoberto o nariz e a bouca.

Tambem apresentou como modelo individual um chapéo grande, de uma palha chamada japoneza, muito simples.

Esses chapéos foram largamente copiados pelas elegantes de Londres.

A DONA DE CASA

PEQUENOS CONSELHOS

Depois de lavar os talheres e colheres de prata esfreguem-nos com um pedaço de camurça para evitar que adquiram uma côr opaca e gordurosa.

*

Para limpar o linoleo manchado esfreguem-no com um pedaço de panno molhado em vinagre quente e agua. Deixe-se enxugar bem antes de se lhe applicar o lustre.

No RIVAL
HOJE UTIMA VESPERAL DA MOCIDADE
ás 16 hs. e á noite ás 20 e 22 horas
DULCINA
e
ODILON
na victoriosa e engraçadissima comedia
MASCOTE
de ODUVALDO VIANNA e CLEO'MENES CAMPOS — (44, 45 e 46 representações) 3 actos e 5 quadros encantadores e interessantissimos passados, num hotel de luxo em Poços de Caldas.
3ª e ultima semana
Notaveis trabalhos de
DULCINA e ODILON
Depois de amanhã, commemoração do MEIO CENTENARIO — Ultimo sabbado de
"MASCOTTE"
Terça-feira, 17
ALEGRIA DE AMAR!
(La joie d'aimer)
a maravilhosa comedia d' Louiz Verneuil, trad. de A. Queiroz
Grandes trabalhos de
DULCINA e ODILON

Em vista ao reduzido numero de sargentos

O general João Gomes, ministro da Guerra, attendendo que é ainda reduzido o numero de sargentos que possue o Curso Especial de Equitação, determinou que será facultado o reengajamento de sargentos portadores de taes requisitos, até completarem 45 annos, desde que satisfaçam as condições de aptidões physica e de conducta civil e militar.

PINTO FILHO, JORGE MURAD, ARTHUR DE OLIVEIRA E GUY MARTINELLI NO CINE-THEATRO FLUMINENSE

Realizam-se, nos dias 16, 17 e 18 do corrente, no Cine Theatro Fluminense, tres bellos espectaculos, que terão inicio ás 9 horas da noite. Pinto Filho e Tonip, a dupla do riso da P. R. C. 8 (Radio Guanabara) e as "Horas Luso-Brasileiras" serão alli homenageados e em que tomam parte, além de Pinto Filho e Tonip, mais os artistas, Arthur de Oliveira, Guy Martinelli e Pepa Ruiz em cortinas comicas e sketches, o querido "speaker" Jorge Murad em anecdotas do seu formidavel repertorio e o tenor Armando Nascimento em trechos de operetas e lindas canções.

AS INTERESSANTES HORAS DE MAGICA DO PROFESSOR VASCONCELLOS

O professor Vasconcellos, é hoje um dos mais apreciados magicos. As suas exhibições ultimamente, nos quarteis, nos collegios, nos clubs, estão sendo objecto de curiosidade geral. Ainda no "Dia do Soldado" elle offereceu uma interessante hora de arte no 1º Regimento de Cavallaria Divisionaria cuja assistencia era calculada em centenas de pessoas. Além disso, elle tem feito innumeras exhibições a bordo dos navios de guerra, fortalezas e outros estabelecimentos militares.

Depois de amanhã, sabbado elle dará um recital a bordo do couraçado Minas Geraes.

OURO Brilhantes Diamantes
os melhores preços — Joalheria Paz, rua Uruguayana n. 47 — Perto Rua Ouvidor

Imprensa Carioca

"O NORTE"

Circulou no sabbado ultimo "O Norte", novo jornal dirigido pelo sr. Bulcão Junior, conhecido escriptor bahiano, e tendo como redactor-chefe o romancista Helio Sodré, que durante muito tempo foi nosso prezado companheiro de redacção. Nesse primeiro numero, "O Norte" apresentou-se numa feição muito sympathica, trazendo farta collaboração de conhecidos intellectuaes brasileiros e ampla reportagem de acontecimentos nacionaes e estrangeiros.

"O Norte" circulará todos os sabbados.

CONSELHOS DE BELLEZA

CUIDADOS COM OS OLHOS

POR MYRIAM

Uns olhos formosos disfarçam certos defeitos estheticos do rosto. Não importa uma inclinação menos correcta do nariz, uns labios delgados de mais, quando uns olhos soberbos nos caçam e prendem a attenção. E' preciso, pois, uma attenção muito grande com os olhos. Elles são "as janellas da alma". Para tel-os sempre frescos e viçosos faça uma mistura de 100 grams. de agua de rosas e 30 grammas de acido borico. Use diariamente essa mistura embebendo-a num algodão e deixando-o alguns minutos sobre os olhos. Isso dar-lhes-á saude e vivacidade.

THEATRO

"ALEGRIA DE AMAR"

Aristoteles Penna, do Rival-Theatro

A ronda de curiosidade que gira em torno da peça que dentro de poucos dias vae estrear no Rival Theatro cresce em agitação á medida que se approxima o dia da "première" tão ansiosamente esperada.

E' que o publico conhece as qualidades do repertorio de Dulcina e Odilon e sabe que "Alegria de Amar", um legitimo triumpho dos palcos francezes, obra famosa de Louis Verneuil, é peça que reune qualidades avassaladoras e empolgantes. "Alegria de Amar" será apresentada ao nosso publico, através cuidadosa traducção de Alberto de Queiroz.

Seu enredo é originalissimo e põe em fóco a psychologia de uma estranha mulher oriental encastoada na civilização occidental.

Dulcina vive esse papel com as claridades mais radiosas do seu bello e forte talento, criando o typo da oriental que tem o seu modo particular de fazer felizes os homens que a amam e que têm idéas curiosas e extravagantes sobre o amor.

E' um trabalho primoroso de Dulcina, no qual ella se mostra, por inteiro, differente da Dulcina que todos nós conhecemos e applaudimos. Odilon, por sua vez, imprime grande realce á figura que vae animar, compondo-a com brilho e com sinceridade.

BELLE DIDJAR SE APRESENTARA' DOMINGO, A'S 21 HORAS, NO THEATRO MUNICIPAL

A artista norte-americana Belle Didjan, chegou hontem de S. Paulo ao Rio. Estreará no proximo domingo ás 21 horas, realizando um programma de alto valor artistico. A arte de Belle Didjah é extraordinaria. Ella é differente de qualquer outra grande bailarina. Póde ser classificada como "compositora mimicochoreographica", a juizo do critico do "Herald Tribune" de Nova York.

SYLVIO CALDAS E A "NOITE DA SAUDADE", AMANHA, NO RECREIO

Embarcando para Portugal na Companhia que o Empresario Jardel Jercolis vae levar áquelle paiz amigo, Sylvio, a "voz morena do Brasil", despede-se do publico carioca, de seus "fans" e amigos, com um espectaculo monstro que terá inicio ás 8 1|2 horas da noite de amanhã, sexta-feira, no theatro Recreio.

Do programma que está sendo elaborado á capricho, consta: 1ª parte: A burleta fantasia de Freire Junior "A Bailarina do Casino" na qual a querida estrella Alda Garrido tem uma brilhante criação.

E a segunda parte, terá o concurso de 50 melhores artistas de radio e do nosso theatro, entre os quaes podemos mencionar os seguintes: Jardel Jercolis, Pereira Filho, Jayme Ferreira e Ariette Garcia num maxixe, acrobatico, Daniels, Durvalina Duarte, Alfredo Silva, Noel Rosa, Jayme Britto, Ary Barroso, Marilia Baptista, Madelu' de Assis, Murillo Caldas, Manoel de Araujo, Benedicto Lacerda e seu conjunto, Jorge Murad, Hervê Cordovil, Barbosa Junior, maestro Vivas, Maria Amorim, Ismenia Santos e outros.

O ELENCO COMPLETO QUE JARDEL JERCOLIS VAE LEVAR A' EUROPA

Jardel Jercolis, o empresario patricio que acabou de realizar uma brilhante temporada de grandes espectaculos no theatro João Caetano, embarcará para a Europa no proximo dia 18, pelo "Almirante Alexandrino", devendo estrear em principios de outubro no theatro Trindade, de Lisboa, para fazer depois uma pequena temporada no Porto e levar a nossa musica, isto é, o nosso theatro-ligeiro-musicado á Hespanha, Italia e França.

TEMPORADA LYRICA

NO MUNICIPAL — "FAUSTO"

Encerrou-se a temporada lyrica com "Fausto".

Gounod, que tivera uma noite de lidimo triumpho com a memoravel audição de "Romeu e Julieta", desta vez encontrou um grupo de interpretes bastante distanciados do prestigio de sua gloria.

Houve alguns exitos isolados, apenas.

E entre estes, avulta desde logo o maestro Berretoni, pela intelligencia e finura com que dirigiu todo o espectaculo, e pelo brilho com que realçou certos trechos, como o preludio e a marcha dos guerreiros.

Beniamino Gigli, a figura dominadora da temporada, parecia inquieto com os companheiros que desta vez lhe deu a empresa.

Se o divo não cantou com o enthusiasmo das récitas anteriores, deve-se comtudo, realçar a delicada musicalidade, sem procurar effeitos plateaes, como expressou a "salve dimora casta e pura", ostentando depois a formosa voz em toda a plenitude de recursos theatraes nos tercettos dos 3º e 4º actos.

A sra. Nina Ferrari apresentou uma Margarida scenicamente gentil, mas a joven cantora ainda não está em condições de poder supportar as responsabilidades vocaes dessa heroina lyrica.

A aria das joias, que a platéa espera sempre com ansiedade, passou completamente despercebida.

Preferivel seria que a tivessem supprimido, como aconteceu com a scena de Walpurgis...

O baixo Di Lellio, espaventoso na feição theatral, fez esforços louvaveis apenas para não comprometter ainda mais o espectaculo.

Sua "serenata" passou até sem as palmas officiaes da praxe.

Lutando com a dicção italiana, o barytono Gaudin, que veiu tomar parte nas operas em idioma francez, ostentou sua volumosa voz, preoccupado em prodigalizal-a sempre, até nos momentos em que se exigia o apuramento da arte de cantor.

Registe-se finalmente um ligeiro accidente de Gigli, escorregando e caindo em scena no ultimo acto...

A hilaridade inevitavel que situações dessa natureza sempre despertam, terminando o espectaculo, foi compensada pelas continuas ovações tributadas ao artista inesquecivel de "Manon", "Ballo in Maschera", "Martha", "Romeu e Julieta".

LAURO DEMORO

"A BAILARINA DO CASINO", NO RECREIO

A burleta-fantasia "A bailarina do Casino", de Freire Junior, autor que tem o privilegio de saber escrever para o nosso publico, está presentemente no cartaz do Recreio marcando um novo successo para a companhia encabeçada pela querida "estrella" Alda Garrido.

Trata-se de uma peça com enredo, onde a graça realça nas pilherias alegres e opportunas e os "doubles sens" vivem deliciosamente na propriedade dos ambientes.

"A bailarina do Casino" é uma burleta originalissima com verve bem comparada ás peças musicadas parisienses, cujo exitos atravessam paizes e cidades inteiras.

Demais não será difficil affirmar para maior aceitação da burleta, que no Brasil, Alda Garrido é a interprete maxima do genero typico. Qualidades excepcionaes que ninguem poderá negar — não só pelo seu valor incontestavel de um rosario de successos — e comprehensão das responsabilidades que tem principalmente agora á frente de um conjunto que nesses dez mezes ultimos vem fazendo, seguidamente, no tradicional theatro da cidade — o Recreio — uma temporada de espectaculos ligeiros.

A FESTA DE NOEL ROSA, HOJE, NO FLORESTA

E' hoje, 12, finalmente, que, se realiza a festa organizada pelo festejado sambista Noel Rosa, no Cine-Theatro Floresta, na Gavea. Com um programma, interessante e variado, do qual fazem parte os nomes mais queridos do radio, como Laurita Martins, Anjos do Inferno, Luiz Barbosa, e outros.

Laurita Martins, uma das nossas mais applaudidas sambistas

"SONHO DE CABOCLO" E' O CARTAZ DO MOMENTO — A PRIMEIRA MATINE'E POPULAR E' HOJE

Constituiu um sucesso absoluto, a nova peça regional sertaneja que subiu á scena antehontem na Casa do Caboclo assignada por J. Pinto e Lima Filho, dois novos que entram agora victoriosamente no cartaz. Cheia de um espirito fino onde os costumes sertanejos nos são mostrados da maneira mais fiel, "Sonho de Caboclo" é original destinado a largo successo. Ha quadros de exito garantido como o do Mattos, Marchelli, Tatuzinho e França fazem na platéa de graça irresistivel e o "domador de mulatas" onde Jurema, Tatuzinho, Marchelli e Mattos mantêm o publico em constante hilaridade. A parte sentimental está a cargo de Victoria Regia, Antonietta Mattos, Calheiros e Arthur Costa, com valsas, canções e sambas bonitos. Zé do Bambo, o novo artista caipira é outro grande elemento que tem agora o elenco de Duque. Hoje será a primeira "matinée" popular a preços reduzidos, ás 4.30, com "Sonho de Caboclo".

"GENTE COMPLICADA" SUBSTITUIRA' "SUPPLICIO DE TANTALO" NA PROXIMA 2ª-FEIRA

O brilhante elenco de Manoel Durães que ha seis mezes está actuando com grande successo no Cine-theatro Carlos Gomes, está prestes a encerrar ali a sua temporada, pois pretende a Empresa Paschoal Segreto a partir de 30 do corrente apresentar no Carlos Gomes, a preços mais modicos ainda, programmas exclusivamente cinematographicos.

"Supplicio de Tantalo" tem registado magnifico successo desse sympathico elenco e ficará em scena até domingo, quando se despedirá para ceder logar a comedia em um acto e dois quadros de Mundica, "Gente complicada", que já está sendo esperada com grande ansiedade.

IMPRESSOS EM ALTO RELEVO
Cartões de visitas, participações, convites, etc. Entrega-se em 24 horas.
PAPELARIA RIBEIRO
OUVIDOR, 164

THEATRO RECREIO
COMPANHIA NACIONAL DE REVISTAS da qual faz parte
ALDA GARRIDO

HOJE — A's 20 e 22 hs. — HOJE
Continuação da carreira triumphal da Burleta-Fantasia de
FREIRE JUNIOR
"A BAILARINA DO CASINO!"
Formidavel criação artistica de
ALDA GARRIDO
Bailados por LOU-EVA e JANOT
BRILHANTE ACTUAÇÃO DE TODA A COMPANHIA! — UM SUCCESSO DE GARGALHADAS
Impropria para menores
Amanhã — "NOITE DE SAUDADE" — Um só espectaculo ás 20.30 — Despedida de SYLVIO CALDAS do Brasil com grande ACTO VARIADO

E' Certa a Vinda do Independiente

Só Não Virá Caso Não Consiga Collocação no Campeonato Argentino

Já anteriormente fizemos referencias á excursão do Independiente ao Brasil. Agora o telegrapho confirma aquella noticia.

O leader da tabella no campeonato argentino virá ao Brasil com certeza quando terminar a temporada no vizinho paiz.

Os directores do club de Avellaneda consideram a possibilidade do club de Orsi fracassar no campeonato. Neste caso não viriam.

Se no final do campeonato a tabella accusar até um terceiro posto, o Independiente virá. Realizará jogos nesta capital, em São Paulo e em Santos.

O gremio argentino possue um quadro poderossissimo. Elementos de renome mundial integram a sua equipe principal.

Orsi, por exemplo, é campeão sul-americano, vice-campeão olympico e campeão mundial pela Italia.

OS TRES MATCHES INTER-ESTADUAES DE DOMINGO

AMERICA X VILLA NOVA, FLUMINENSE X PORTUGUEZA E FLAMENGO X ESTUDANTES

Domingo haverá nada menos de tres inter-estaduaes. A tabella da Liga Carioca assignala um descanso.

Aproveitando este descanso, os principaes clubs da entidade especializada incluiram no seu programma de treinamento, encontros inter-estaduaes.

O America defrontará o Villa Nova, na cidade de Nova Lima. O quadro rubro com sua esmagadora victoria, domingo ultimo, sobre o Modesto, é considerado o favorito.

Hercules, do Fluminense

Treinará hoje com o team completo e partirá amanhã para a cidade mineira.

O Fluminense embarcará amanhã para São Paulo, onde enfrentará o conjunto da A. Portugueza. Esta excursão do gremio das tres cores, é mais uma homenagem ao club luso pelo seu anniversario.

Acompanhará o onze tricolor uma caravana de socios chefiada pelo sr. Oscar da Costa.

A terceira batalha interestadual será realizada nesta capital entre os fortes conjuntos do Flamengo e o Estudantes de São Paulo.

A equipe visitante tem cumprido performances destacadas tanto na capital bandeirante, como na "Cidade Maravilhosa".

Orlandinho, do America

CATCH

Brasil, Hackey, Nowina e Russell no programma desta noite

COMO FICARAM CONSTITUIDOS OS ENCONTROS DE CATCH NO STADIUM BRASIL

Com um esplendido programma, onde tomam parte os melhores elementos que se acham em nossa capital, prosegue esta noite, no Stadium Brasil, a temporada de catch.

Pedro Brasil, o valente e invicto lutador brasileiro. Karol Nowina, o magnifico estilista polonez, Jack Russell, o impassivel cow-boy. Hackey, o brilhante technico syrio. Nerone, o forte italiano. e outros elementos de real valor são os homens escalados para esta etapa.

O programma apresenta, pois, motivos para geral agrado. As lutas promettem um desenrolar empolgante pelos catchers que nellas tomam parte.

NERONE CONTRA KOCH

Nerone, o forte italiano. e Koch. o valente e aggressivo allemão, são os protagonistas de um dos combates. O cotejo é interessante. De um lado o peso e a força enormes do italiano; do outro a agilidade e espirito combativo do allemão.

RUSSELL x KADUC

O cow-boy impassivel que ainda ante-hontem obteve uma victoria por K. O. terá como adversario o ukraniano Kaduc. São dois homens fortes e do mesmo peso. acostumados a lançar mão de recursos illicitos. São pois dois adversarios dignos em tudo e por tudo.

BRASIL VERSUS HACKEY

Eis aqui um combate que todo o publico aspira vêr. Hackey. o brilhante technico syrio. vem se salientando nesta temporada. Até o presente sómente soffreu um revés, ás mãos do Mascara Negra. Ante-hontem elle se rehabilitou de forma convincente derrotando Adencoa por K. O. Pedro Brasil mantem-se invicto. O forte catcher brasileiro é um dos concurrentes mais credenciados. Já venceu adversarios de grande valor, como Balasz. O cotejo com Hackey dá-lhe occasião a comprovar mais uma vez suas brilhantes qualidades. Se triumphar, será uma victoria bem significativa.

NOWINA CONTRA ADENCOA

Completa o excellente programma um match entre Karol Nowina e Adencoa. As lutas de Nowina, que tambem é um dos invictos. são sempre emocionantes e bellas. Espera-se que hoje tambem assim seja, mórmente por ter como adversario um homem technico e agil.

O programma, como se vê, soffreu algumas modificações, que. aliás.. o tornaram mais interessante.

Diario Sportivo

BOTAFOGO E VASCO

Empolgarão Domingo a Cidade

Mais Dois Jogos Completarão a Proxima Rodada da Federação

KUKO E ORLANDO — São estes os componentes da magni fica ala direita vascaina para o jogo de domingo proximo

O Campeonato Carioca de Foot-ball terá domingo proximo, sem duvida, a rodada mais empolgante. E' que no majestoso estadio de São Januario vão se encontrar no returno do grande certame Vasco da Gama e Botafogo. No primeiro encontro realizado no gramado da rua General Severiano coube ao Vasco da Gama a palma da victoria pela elevada contagem de 4 x 0. Agora vão os dois teams se encontrar novamente, porém, com seus quadros melhorados. O Botafogo surgirá desta feita com Russinho e Leonidas e o Vasco com Zarzur e Oscarino. E' como se vê dois quadros reforçados que se vão degladiar em busca do ambicionado titulo de campeão da cidade.

Ambos estão esperançados da victoria, estando seus players empenhados em se apresentar num estado apurado de preparo. Será, portanto, uma tarde magnifica, na qual o publico accorrerá sem duvida para assistir o sensacional chóque entre os dois poderosos conjuntos que disputam o campeonato da cidade.

Outro encontro que será sem duvida optimo é o que será travado entre o Madureira e o Bangu'. A esquadra de Bahia, vem aos poucos melhorando, impondo-se como um sério concurrente e disposta mesmo a vencer os seus maiores rivaes. O Andarahy com o Olaria farão e terceiro encontro da tarde, sendo tambem uma partida equilibrada.

APPROVADO PELA LIGA CARIOCA O MATCH FLAMENGO X PORTUGUEZA

NÃO HOUVE IRREGULARIDADE — O FLAMENGO CONSERVARA' OS PONTOS

Houve algumas irregularidades no encontro de domingo entre A Portugueza e o Flamengo.

O club luso no officio que enviou á Liga Carioca protesta contra o facto de não haver sido descontado todo o tempo em que o match esteve paralysado. E valendo-se desta irregularidade pedia a annullação do referido embate.

O caso levado ao departamento technico da entidade especializada, foi resolvido desfavoravelmente á Portugueza.

Na verdade, o tempo descontado foi 9 minutos, emquanto que o jogo esteve paralysado pelo espaço de 12 minutos. Aliás, os tres minutos restantes que o gremio de Moraes e Silva reclamou, não foram descontados por ter o juiz dado o signal para o jogo proseguir. Isso depois da expulsão de Armandinho.

Se o jogo ficou paralysado por mais tres minutos, a culpa cabe ao club luso, uma vez que o Flamengo consignando um goal, não podia continuar a peleja.

O regulamento internacional prevê esse caso. Assim, o Flamengo conservará os seis pontos.

Armandinho, da Portugueza

TINTA BRASILIA

A MELHOR

CASA GUIOMAR CALÇADO "DADO" TELEPHONE 24-4424

Naco preto, marron, ou marron e branco, mexicano.

Porte 2$000 em par. Catalogos gratis. Pedidos a Julio N. de Souza & Cia.—AV. PASSOS, 120—RIO

A A. S. A. B. PROMOVERA', DOMINGO, O SEU RALLYE DE REGULARIDADE

CONCESSÃO UNICA DO GOVERNO DA REPUBLICA

LOTERIA FEDERAL DO BRASIL

Contrato celebrado com o Governo Federal em [illegible]

PREMIO MAIOR:

279.ª EXTRAÇÃO **200:000$000** PLANO X

Lista da extração de QUARTA-FEIRA, 11 de SETEMBRO de 1935

4.660 PREMIOS

Nesta LISTA não figuram por extenso os numeros premiados pela terminação do ultimo algarismo

Os bilhetes são litografados em papel branco, tinta amarela, fundo encarnado e numeração preta na frente, com a inscrição: Extração em 11 de Setembro de 1935 ás 14 horas

Atenção: Verifiquem a terminação simples de seus BILHETES

Todos os numeros terminados em 9 têm 40$000

= Todos os numeros terminados em 9 têm 40$000 =

0
8 — 60$
14 — 100$
40 — 50$
65 — 60$
108 — 100$
124 — 50$
165 — 60$
172 — 50$
178 — 50$
184 — 50$
201 — 50$
239 — 50$
252 — 50$
255 — 50$
257 — 50$
265 — 60$
348 — 50$
365 — 60$
386 — 100$
406 — 200$
418 — 50$
450 — 100$
465 — 60$
487 — 50$
563 — 60$
583 — 50$
596 — 50$
665 — 60$
683 — 50$
694 — 100$
765 — 60$
812 — 50$
846 — 50$
865 — 60$
875 — 100$
894 — 60$
908 — 50$
951 — 50$
962 — 50$
965 — 60$
998 — 50$

Todos os numeros deste milhar terminados em 9 TEM 40$000

1
1007 — 50$
1010 — 50$
1059 — 100$
1065 — 60$
1123 — 50$
1165 — 60$
1191 — 50$
1263 — 60$
1268 — 50$
1270 — 50$
1305 — 50$
1349 — 50$
1365 — 60$
1382
5:000$000
1385 — 200$
1446 — 50$
1462 — 50$
1465 — 60$
1502 — 50$
1560 — 50$
1561 — 50$
1565 — 60$
1566 — 100$
1597 — 50$
1619 — 100$
1665 — 60$
1707 — 50$
1711 — 50$
1719 — 50$
1765 — 60$
1769 — 50$
1772 — 100$
1784 — 50$
1802 — 50$
1865 — 60$
1884 — 100$
1890 — 50$
1902 — 50$
1955 — 100$
1965 — 60$
1984 — 50$

Todos os numeros deste milhar terminados em 9 TEM 40$000

2
2001 — 50$
2019 — 200$
2063 — 100$
2065 — 50$
2080 — 50$
2096 — 50$
2107 — 50$
2116 — 100$
2146 — 100$
2155 — 50$
2165 — 60$
2214 — 50$
2235 — 50$
2265 — 100$
2294 — 100$
2295 — 50$
2365 — 60$
2386 — 50$
2460 — 50$
2465 — 60$
2483 — 100$
2524 — 50$
2563 — 50$
2567 — 500$
2581 — 50$
2629 — 100$
2640 — 50$
2665 — 60$
2665 — 50$
2670 — 50$
2719 — 50$
2730 — 50$
2765 — 60$
2772 — 50$
2795 — 50$
2802 — 50$
2842 — 50$
2865 — 60$
2865 — 50$
2924 — 100$
2935 — 50$
2965 — 60$

Todos os numeros deste milhar terminados em 9 TEM 40$000

3
3004 — 60$
3021 — 50$
3029 — 50$
3056 — 500$
3065 — 60$
3075 — 200$
3099 — 100$
3103 — 100$
3148 — 50$
3165 — 60$
3166 — 50$
3175 — 50$
3232 — 50$
3241 — 100$
3251 — 50$
3264 — 50$
3265 — 60$
3328 — 50$
3345 — 100$
3365 — 60$
3377 — 50$
3379 — 500$
3460 — 100$
3465 — 60$
3476 — 50$
3513 — 50$
3533 — 50$
3538 — 50$
3559 — 100$
3560 — 50$
3565 — 60$
3599 — 100$
3601
10:000$000
3637 — 50$
3651 — 200$
3665 — 60$
3679 — 500$
3688 — 500$
3699 — 50$
3705 — 50$
3765 — 60$
3814 — 50$
3824 — 100$
3865 — 60$
3894 — 50$
3925 — 50$
3965 — 60$
3995 — 50$
3998 — 100$

Todos os numeros deste milhar terminados em 9 TEM 40$000

4
4065 — 60$
4066 — 100$
4079 — 50$
4085
1:000$000
4101 — 60$
4113 — 50$
4165 — 60$
4177 — 50$
4260 — 50$
4265 — 60$
4290 — 200$
4361 — 100$
4365 — 60$
4366 — 50$
4465 — 60$
4470 — 50$
4493 — 100$
4521 — 100$
4565 — 60$
4577 — 50$
4607 — 200$
4651 — 500$
4665 — 60$
4676 — 50$
4765 — 60$
4784 — 50$
4828 — 50$
4853 — 50$
4865 — 60$
4893 — 50$
4926 — 200$
4965 — 60$

Todos os numeros deste milhar terminados em 9 TEM 40$000

5
5030 — 200$
5065 — 60$
5067 — 50$
5073 — 100$
5118 — 50$
5147 — 50$
5148 — 50$
5165 — 60$
5198
2:000$000
5206 — 50$
5240 — 50$
5246
1:000$000
5260 — 50$
5265 — 60$
5280 — 50$
5340 — 100$
5365 — 60$
5384 — 100$
5397 — 50$
5404 — 50$
5426 — 50$
5434 — 50$
5442 — 50$
5449 — 500$
5462 — 500$
5465 — 60$
5468 — 50$
5540 — 50$
5565 — 60$
5576 — 50$
5586 — 500$
5607 — 100$
5665 — 60$
5676 — 50$
5687 — 50$
5690 — 50$
5765 — 60$
5767 — 50$
5770 — 50$
5849 — 50$
5857 — 50$
5858 — 50$
5859 — 50$
5861 — 50$
5865 — 60$
5900 — 50$
5938 — 100$
5945 — 50$
5965 — 60$

Todos os numeros deste milhar terminados em 9 TEM 40$000

6
6051 — 50$
6052 — 50$
6065 — 60$
6138 — 50$
6165 — 60$
6170 — 200$
6206 — 50$
6265 — 60$
6278 — 50$
6297 — 200$
6299 — 50$
6319 — 50$
6325 — 50$
6343 — 50$
6365 — 60$
6384 — 50$
6407 — 200$
6465 — 60$
6468 — 50$
6546 — 50$
6553 — 50$
6565 — 60$
6569 — 50$
6575 — 50$
6665 — 60$
6701 — 50$
6714 — 100$
6765 — 60$
6776 — 500$
6792 — 100$
6798 — 50$
6836 — 50$
6865 — 60$
6907 — 50$
6913 — 50$
6931 — 50$
6965 — 60$

Todos os numeros deste milhar terminados em 9 TEM 40$000

7
7002 — 60$
7061 — 100$
7063 — 200$
7064 — 50$
7065
30:000$
Rio
7065 — 60$
7078 — 50$
7096 — 50$
7113 — 50$
7159 — 50$
7165 — 60$
7226 — 50$
7233 — 50$
7254 — 100$
7265 — 60$
7269 — 50$
7284 — 200$
7286 — 50$
7288 — 200$
7302 — 50$
7333 — 50$
7365 — 60$
7388 — 200$
7463 — 60$
7473 — 50$
7553 — 50$
7565 — 60$
7576 — 50$
7615 — 50$
7628 — 100$
7633 — 100$
7635 — 200$
7644 — 50$
7650 — 50$
7663 — 50$
7665 — 50$
7673 — 50$
7690 — 100$
7709 — 50$
7718 — 50$
7749
1:000$000
7755 — 50$
7765 — 60$
7769 — 50$
7837 — 50$
7852 — 60$
7865 — 60$
7877 — 60$
7940 — 50$
7965 — 50$

Todos os numeros deste milhar terminados em 9 TEM 40$000

8
8009 — 100$
8044 — 100$
8065 — 200$
8065 — 60$
8068 — 50$
8078 — 50$
8082 — 50$
8103 — 200$
8165 — 60$
8187
3:000$000
8211 — 50$
8265 — 60$
8273 — 50$
8281 — 50$
8291 — 50$
8345 — 50$
8348 — 50$
8365 — 60$
8381 — 50$
8388 — 50$
8390 — 50$
8408 — 50$
8425 — 50$
8455 — 50$
8461 — 100$
8465 — 60$
8488 — 50$
8505 — 50$
8517 — 50$
8548 — 500$
8563 — 500$
8565 — 60$
8579 — 50$
8621 — 100$
8665 — 60$
8704 — 50$
8713 — 50$
8727 — 50$
8748 — 50$
8753 — 100$
8755 — 200$
8765 — 60$
8839 — 50$
8865 — 60$
8883 — 50$
8946 — 50$
8965 — 60$
8966 — 50$

Todos os numeros deste milhar terminados em 9 TEM 40$000

9
9003 — 60$
9007 — 60$
9016 — 50$
9046 — 200$
9052 — 50$
9065 — 60$
9069 — 50$
9085 — 100$
9090 — 50$
9126 — 100$
9132 — 50$
9146 — 50$
9147 — 50$
9165 — 60$
9168 — 50$
9180 — 500$
9189 — 50$
9253 — 50$
9261 — 60$
9265 — 60$
9305 — 50$
9335 — 50$
9365 — 60$
9369 — 50$
9375 — 50$
9398 — 50$
9400 — 100$
9422 — 50$
9465 — 60$
9476 — 50$
9482 — 50$
9489 — 200$
9550 — 50$
9565 — 60$
9570 — 50$
9573 — 50$
9592 — 100$
9665 — 60$
9682 — 100$
9711 — 200$
9713 — 50$
9719 — 200$
9740 — 50$
9759 — 50$
9765 — 60$
9774 — 50$
9805 — 50$
9843 — 100$
9854 — 50$
9860 — 50$
9865 — 60$
9867 — 50$
9891 — 200$
9941 — 50$
9965 — 60$
9991 — 50$

Todos os numeros deste milhar terminados em 9 TEM 40$000

10
10001 — 50$
10022 — 50$
10043 — 50$
10050 — 50$
10065 — 60$
10065 — 50$
10075 — 100$
10076 — 500$
10126 — 100$
10134 — 500$
10142 — 100$
10165 — 60$
10185 — 50$
10194 — 100$
10212 — 50$
10235 — 50$
10265 — 60$
10276 — 100$
10291 — 100$
10333 — 50$
10365 — 60$
10379 — 50$
10380 — 50$
10389 — 50$
10393 — 50$
10445 — 50$
10465 — 60$
10481 — 50$
10520 — 50$
10565 — 60$
10594 — 50$
10620 — 50$
10640 — 50$
10659 — 50$
10665 — 60$
10703 — 50$
10739 — 100$
10765 — 60$
10785 — 50$
10829 — 50$
10855 — 50$
10865 — 60$
10882
2:000$000
10900 — 100$
10903 — 50$
10942 — 100$
10964 — 50$
10965 — 60$
10977 — 100$

Todos os numeros deste milhar terminados em 9 TEM 40$000

11
11014 — 60$
11065 — 60$
11109 — 50$
11142 — 200$
11165 — 60$
11166 — 50$
11207 — 50$
11219 — 50$
11243 — 50$
11256 — 200$
11257 — 500$
11261 — 50$
11265 — 60$
11306 — 100$
11313 — 100$
11365 — 60$
11402 — 200$
11416 — 500$
11420 — 60$
11440 — 50$
11442 — 50$
11465 — 60$
11473 — 50$
11479 — 50$
11535 — 50$
11538 — 100$
11546 — 200$
11548 — 50$
11562 — 50$
11565 — 60$
11597 — 50$
11632 — 50$
11635
1:000$000
11665 — 60$
11694 — 100$
11695 — 100$
11715 — 100$
11716 — 50$
11764 — 50$
11765 — 60$
11822 — 50$
11863 — 50$
11865 — 60$
11929 — 50$
11934 — 50$
11938 — 50$
11965 — 60$
11983 — 50$

Todos os numeros deste milhar terminados em 9 TEM 40$000

12
12001 — 50$
12008 — 100$
12065 — 60$
12093
1:000$000
12107 — 100$
12127 — 200$
12138 — 50$
12165 — 60$
12171 — 50$
12208 — 50$
12221 — 100$
12242 — 50$
12265 — 60$
12277 — 100$
12316 — 50$
12347 — 50$
12359 — 100$
12365 — 60$
12414 — 50$
12417 — 50$
12455 — 50$
12459 — 50$
12465 — 60$
12495 — 50$
12565 — 60$
12601 — 50$
12609 — 50$
12626 — 50$
12656 — 60$
12665 — 60$
12695 — 200$
12765 — 60$
12789 — 500$
12815 — 100$
12857 — 50$
12865 — 60$
12886 — 50$
12933 — 100$
12960 — 50$
12965 — 60$

Todos os numeros deste milhar terminados em 9 TEM 40$000

13
13018 — 50$
13050 — 50$
13061 — 50$
13065 — 60$
13165 — 60$
13182 — 50$
13202 — 50$
13209 — 50$
13265 — 60$
13276 — 50$
13327 — 100$
13355 — 50$
13356 — 50$
13365 — 60$
13367 — 50$
13374 — 50$
13406 — 50$
13417 — 50$
13465 — 60$
13518 — 100$
13531 — 100$
13562 — 50$
13565 — 60$
13577 — 50$
13585 — 100$
13589 — 50$
13605 — 200$
13635
1:000$000
13650 — 100$
13665 — 60$
13717 — 50$
13743 — 100$
13752 — 50$
13759 — 50$
13765 — 60$
13798 — 50$
13799 — 50$
13804 — 50$
13823 — 50$
13840 — 100$
13865 — 60$
13871 — 100$
13872 — 50$
13888 — 100$
13912 — 50$
13931 — 100$
13948 — 50$
13965 — 100$
13965 — 60$
13969 — 100$
13999 — 100$

Todos os numeros deste milhar terminados em 9 TEM 40$000

14
14065 — 60$
14088 — 50$
14119 — 50$
14124 — 50$
14127 — 50$
14135 — 50$
14165 — 60$
14173 — 50$
14217 — 50$
14226 — 500$
14240 — 50$
14260 — 50$
14265 — 60$
14294 — 50$
14295 — 50$
14298 — 50$
14311 — 500$
14312 — 50$
14365 — 60$
14413 — 50$
14414 — 50$
14427 — 100$
14430 — 200$
14448 — 50$
14465 — 60$
14467 — 100$
14468 — 100$
14519 — 200$
14526 — 50$
14538 — 50$
14565 — 60$
14640 — 50$
14665 — 60$
14670 — 100$
14687 — 200$
14734 — 50$
14765 — 60$
14851 — 50$
14865 — 60$
14870 — 50$
14895 — 50$
14910 — 50$
14952 — 50$
14964 — 50$
14965 — 60$
14997 — 50$

Todos os numeros deste milhar terminados em 9 TEM 40$000

15
15031 — 50$
15043 — 50$
15053 — 50$
15062 — 50$
15065 — 60$
15103 — 100$
15122 — 50$
15159 — 200$
15165 — 60$
15212 — 200$
15226 — 50$
15242 — 50$
15262 — 50$
15265 — 60$
15275 — 50$
15343 — 500$
15361 — 50$
15365 — 60$
15385 — 50$
15389 — 500$
15435 — 200$
15437 — 100$
15465 — 60$
15480 — 50$
15486 — 50$
15528 — 50$
15541 — 50$
15557 — 200$
15565 — 60$
15616 — 100$
15665 — 60$
15727 — 100$
15735 — 50$
15736
1:000$000
15761 — 50$
15765 — 60$
15785 — 100$
15798 — 50$
15809 — 50$
15822 — 50$
15827 — 50$
15865 — 60$
15868 — 50$
15895 — 50$
15950 — 200$
15965 — 60$

Todos os numeros deste milhar terminados em 9 TEM 40$000

16
16015 — 50$
16040 — 50$
16065 — 60$
16122 — 50$
16124 — 200$
16126 — 50$
16132 — 50$
16165 — 60$
16168 — 50$
16186 — 100$
16187 — 50$
16197 — 50$
16202 — 50$
16265 — 60$
16294 — 50$
16316 — 100$
16329 — 50$
16333 — 50$
16340 — 200$
16349 — 50$
16360 — 50$
16364 — 100$
16365 — 60$
16399 — 200$
16465 — 60$
16481 — 50$
16547 — 50$
16565 — 60$
16571 — 50$
16575 — 100$
16588 — 50$
16595 — 50$

16608..Ap. 5:000$

16609
200:000$
Rio

16610..Ap. 5:000$

16633 — 50$
16638 — 50$
16665 — 60$
16692 — 50$
16765 — 60$
16773 — 50$
16784 — 60$
16798 — 50$
16820 — 50$
16838 — 50$
16862 — 50$
16865 — 60$
16873 — 50$
16907 — 50$
16924 — 60$
16948 — 50$
16952 — 50$
16960 — 50$
16965 — 60$

Todos os numeros deste milhar terminados em 9 TEM 40$000

17
17012 — 50$
17024 — 100$
17043 — 100$
17059 — 50$
17065 — 60$
17123 — 50$
17145 — 50$
17165 — 60$
17198 — 100$
17226 — 50$
17235 — 50$
17237
2:000$000
17265 — 60$
17270 — 50$
17282 — 200$
17291 — 100$
17302 — 50$
17313
1:000$000
17325 — 200$
17356 — 50$
17365 — 60$
17387 — 50$
17442 — 50$
17457 — 50$
17465 — 60$
17489 — 100$
17494 — 50$
17522 — 50$
17525 — 50$
17531 — 50$
17552 — 100$
17556 — 50$
17565 — 60$
17574 — 50$
17609 — 50$
17628 — 50$
17630 — 50$
17665 — 60$
17740 — 100$
17755 — 50$
17765 — 60$
17799 — 50$
17803 — 50$
17865 — 60$
17957 — 50$
17965 — 60$
17973 — 50$
17982 — 50$
17989 — 50$

Todos os numeros deste milhar terminados em 9 TEM 40$000

18
18013 — 100$
18022 — 50$
18043 — 100$
18065 — 60$
18076 — 50$
18143 — 50$
18155 — 50$
18162 — 50$
18165 — 60$
18176 — 50$
18195 — 50$
18202 — 50$
18243 — 100$
18252 — 50$
18265 — 60$
18329 — 50$
18344 — 50$
18365 — 60$
18372 — 50$
18382 — 100$
18403 — 100$
18427 — 200$
18432 — 500$
18440 — 50$
18452 — 50$
18459 — 50$
18465 — 60$
18469 — 50$
18477 — 100$
18542 — 50$
18565 — 60$
18614 — 100$
18630 — 50$
18643 — 50$
18665 — 60$
18689 — 50$
18697 — 500$
18765 — 60$
18799 — 100$
18836 — 50$
18855 — 100$
18857 — 200$
18863 — 50$
18865 — 60$
18902 — 100$
18904 — 50$
18939 — 50$
18962 — 50$
18965 — 60$

Todos os numeros deste milhar terminados em 9 TEM 40$000

19
19031 — 50$
19035 — 100$
19054 — 100$
190.8 — 100$
19065 — 60$
19069 — 50$
19071 — 50$
19077 — 50$
19086 — 50$
19119 — 50$
19121 — 50$
19155 — 50$
19165 — 60$
19183 — 50$
19219 — 50$
19220 — 50$
19224 — 50$
19265 — 60$
19284 — 50$
19312 — 50$
19359 — 50$
19365 — 60$
19371 — 60$
19448 — 50$
19465 — 60$
19476 — 50$
19507 — 50$
19508 — 100$
19510 — 100$
19532 — 50$
19536 — 50$
19545 — 50$
19548 — 50$
19565 — 60$
19573 — 50$
19576 — 50$
19597
1:000$000
19617 — 200$
19650 — 50$
19665 — 60$
19744 — 50$
19753 — 50$
19756
1:000$000
19760 — 50$
19765 — 60$
19801 — 50$
19806 — 100$
19838 — 50$
19847 — 50$
19865 — 60$
19878 — 100$
19881 — 100$
19944 — 50$
19956 — 50$
19965 — 60$

Todos os numeros deste milhar terminados em 9 TEM 40$000

20
20024 — 50$
20059 — 50$
20064 — 100$
20065 — 60$
20066 — 100$
20090 — 100$
20096 — 100$
20126 — 100$
20149 — 50$
20165 — 60$
20181 — 50$
20193 — 50$
20265 — 60$
20341 — 100$
20365 — 60$
20398 — 50$
20416 — 50$
20423 — 50$
20465 — 60$
20484 — 500$
20550 — 50$
20565 — 60$
20587 — 50$
20607 — 100$
20637 — 50$
20643 — 100$
20665 — 60$
20684 — 50$
20714 — 50$
20715 — 50$
20757 — 50$
20765 — 60$
20771 — 50$
20799 — 50$
20821 — 50$
20865 — 60$
20871 — 100$
20880 — 50$
20897 — 200$
20917 — 50$
20937 — 50$
20942 — 50$
20965 — 60$

Todos os numeros deste milhar terminados em 9 TEM 40$000

21
21065 — 60$
21081 — 50$
21094 — 50$
21165 — 60$
21177 — 500$
21185 — 50$
21238 — 50$
21265 — 60$
21278 — 50$
21286 — 50$
21287 — 50$
21307 — 50$
21333 — 50$
21335 — 50$
21356 — 100$
21365 — 60$
21367 — 50$
21374 — 50$
21392 — 50$
21397 — 50$
21401 — 100$
21406 — 200$
21413 — 50$
21437 — 50$
21465 — 60$
21474 — 50$
21516 — 50$
21538 — 50$
21551 — 50$
21565 — 60$
21584 — 50$
21665 — 60$
21665 — 50$
21676 — 50$
21728 — 100$
21763 — 50$
21765 — 60$
21797 — 50$
21824 — 50$
21839 — 50$
21862 — 50$
21865 — 60$
21868 — 200$
21938 — 50$
21948 — 100$
21965 — 60$
21965 — 50$

Todos os numeros deste milhar terminados em 9 TEM 40$000

22
22032 — 50$
22034 — 100$
22065 — 60$
22070 — 100$
22072 — 100$
22113 — 50$
22151 — 50$
22162 — 50$
22165 — 60$
22192 — 100$
22215 — 50$
22228 — 50$
22238 — 500$
22263 — 50$
22265 — 60$
22327 — 100$
22354 — 50$
22364 — 50$
22365 — 60$
22370 — 50$
22461 — 50$
22465 — 60$
22551 — 200$
22565 — 60$
22576 — 50$
22585 — 100$
22609 — 100$
22615 — 50$
22638 — 50$
22665 — 60$
22667 — 50$
22720 — 50$
22729 — 50$
22751 — 50$
22765 — 60$
22769 — 50$
22782 — 50$
22787 — 100$
22833 — 50$
22834 — 100$
22864 — 50$
22865 — 60$
22870 — 50$
22872 — 50$
22878 — 50$
22881 — 50$
22900 — 50$
22906 — 50$
22909 — 100$
22930 — 200$
22951 — 50$
22965 — 60$
22969 — 50$
22973 — 500$
22995 — 50$
22997 — 50$

Todos os numeros deste milhar terminados em 9 TEM 40$000

23
23006 — 50$
23024 — 50$
23025 — 50$
23065 — 60$
23143 — 50$
23145 — 200$
23165 — 60$
23185 — 50$
23234 — 50$
23265 — 60$
23268 — 50$
23361 — 50$
23365 — 60$
23380 — 50$
23382 — 50$
23396 — 50$
23418 — 50$
23426 — 50$
23427 — 50$
23465 — 60$
23530 — 50$
23546 — 50$
23547 — 50$
23565 — 60$
23582 — 50$
23635 — 50$
23665 — 60$
23697 — 50$
23704
2:000$000
23706 — 50$
23713 — 50$
23765 — 60$
23772 — 200$
23792 — 50$
23806 — 100$
23845 — 100$
23852 — 50$
23865 — 60$
23871 — 50$
23900 — 50$
23965 — 60$
23966
1:000$000
23986 — 50$
23998 — 200$

Todos os numeros deste milhar terminados em 9 TEM 40$000

24
24002 — 100$
24065 — 60$
24073 — 50$
24079 — 50$
24094 — 100$
24120 — 50$
24123 — 50$
24125 — 50$
24144 — 100$
24165 — 60$
24183 — 500$
24265 — 60$
24297 — 100$
24326 — 50$
24333 — 500$
24354 — 100$
24365 — 60$
24385 — 100$
24388 — 50$
24435 — 50$
24465 — 60$
24497 — 50$
24542 — 50$
24565 — 60$
24619 — 50$
24665 — 60$
24681 — 200$
24697 — 50$
24706 — 50$
24737 — 50$
24747 — 100$
24765 — 60$
24768 — 50$
24777 — 100$
24849 — 200$
24865 — 60$
24868 — 50$
24886 — 50$
24888
1:000$000
24892 — 50$
24958 — 200$
24965 — 60$
24979 — 50$
24988 — 50$

Todos os numeros deste milhar terminados em 9 TEM 40$000

25
25006 — 50$
25015 — 50$
25016 — 50$
25027 — 50$
25059 — 100$
25065 — 60$
25119 — 50$
25153 — 100$
25157 — 50$
25162 — 50$
25165 — 60$
25196 — 200$
25209 — 100$
25212 — 50$
25223 — 200$
25265 — 60$
25279 — 50$
25296 — 50$
25331 — 100$
25342 — 50$
25358 — 50$
25365 — 60$
25378 — 50$
25400 — 50$
25459 — 50$
25465 — 60$
25472 — 50$
25503 — 100$
25531 — 50$
25541 — 50$
25554 — 50$
25565 — 60$
25572 — 50$
25665 — 60$
25678 — 200$
25713 — 100$
25765 — 60$
25784 — 50$
25808 — 50$
25863 — 50$
25865 — 60$
25965 — 60$

Todos os numeros deste milhar terminados em 9 TEM 40$000

26
26009
1:000$000
26015 — 50$
26042 — 50$
26065 — 60$
26108 — 50$
26133 — 50$
26145 — 100$
26165 — 60$
26176 — 200$
26194 — 100$
26210 — 50$
26265 — 60$
26267 — 50$
26283 — 50$
26365 — 60$
26384 — 50$
26403 — 50$
26425 — 50$
26465 — 60$
26465 — 50$
26494 — 50$
26510 — 50$
26565 — 60$
26573 — 100$
26581 — 50$
26636 — 50$
26651 — 50$
26665 — 60$
26703 — 50$
26765 — 60$
26767 — 50$
26769 — 100$
26792 — 50$
26795 — 50$
26865 — 60$
26820 — 50$
26900
1:000$000
26913 — 50$
26958 — 100$
26959 — 100$
26965 — 60$

Todos os numeros deste milhar terminados em 9 TEM 40$000

27
27065 — 60$
27122 — 50$
27165 — 60$
27166 — 50$
27265 — 60$
27267 — 500$
27270 — 50$
27275 — 50$
27326 — 50$
27365 — 60$
27398 — 50$
27428 — 50$
27456 — 100$
27465 — 60$
27496 — 100$
27501 — 100$
27565 — 60$
27584 — 50$
27628 — 50$
27665 — 60$
27672 — 50$
27745 — 50$
27765 — 60$
27795 — 50$
27807 — 50$
27839 — 50$
27865 — 60$
27894 — 50$
27913
1:000$000
27932 — 50$
27965 — 60$
27992 — 50$

Todos os numeros deste milhar terminados em 9 TEM 40$000

28
28049 — 50$
28060 — 50$
28065 — 60$
28134 — 50$
28162 — 50$
28163 — 50$
28165 — 60$
28185 — 50$
28231 — 50$
28265 — 60$
28291 — 50$
28302 — 500$
28319 — 50$
28365 — 60$
28418 — 50$
28437 — 50$
28440 — 50$
28450 — 50$
28465 — 60$
28491 — 50$
28562 — 50$
28565 — 60$
28567 — 50$
28571 — 50$
28626 — 50$
28636 — 50$
28665 — 60$
28696 — 200$
28733 — 50$
28743 — 50$
28765 — 60$
28784 — 50$
28832 — 50$
28842 — 500$
28855 — 50$
28865 — 60$
28896 — 50$
28930 — 50$
28933 — 50$
28941 — 100$
28965 — 60$
28968 — 100$
28972 — 100$
28987 — 100$

Todos os numeros deste milhar terminados em 9 TEM 40$000

29
29065 — 60$
29115 — 50$
29142 — 50$
29165 — 60$
29168 — 500$
29174 — 50$
29184 — 50$
29217 — 50$
29265 — 60$
29279 — 50$
29347 — 50$
29365 — 60$
29451 — 50$
29465 — 60$
29467 — 50$
29474 — 100$
29477 — 50$
29508 — 50$
29556 — 50$
29565 — 60$
29597 — 100$
29621 — 50$
29634 — 50$
29638 — 50$
29665 — 60$
29688 — 50$
29698 — 50$
29765 — 60$
29782 — 100$
29789 — 100$
29792 — 50$
29805 — 100$
29861 — 100$
29865 — 60$
29895 — 50$
29896 — 100$
29901 — 50$
29945 — 50$
29956 — 100$
29965 — 60$
29983 — 50$

Todos os numeros deste milhar terminados em 9 TEM 40$000

30
30007 — 50$
30017 — 50$
30058 — 50$
30065 — 60$
30068 — 50$
30075 — 50$
30103 — 50$
30125 — 50$
30155
2:000$000
30156 — 100$
30165 — 60$
30192 — 50$
30219 — 50$
30229 — 50$
30265 — 60$
30329 — 50$
30347 — 50$
30349 — 50$
30365 — 60$
30465 — 60$
30513 — 50$
30525 — 50$
30539 — 200$
30558 — 200$
30565 — 60$
30655 — 50$
30665 — 60$
30671 — 50$
30727 — 50$
30763 — 50$
30764 — 50$
30765 — 60$
30781 — 50$
30804 — 50$
30856 — 50$
30865 — 60$
30873 — 50$
30893 — 100$
30924 — 50$
30965 — 60$
30969 — 200$
30984 — 100$

Todos os numeros deste milhar terminados em 9 TEM 40$000

31
31027 — 50$
31045 — 50$
31049 — 50$
31065 — 60$
31079 — 100$
31087 — 50$
31096 — 50$
31122 — 50$
31165 — 60$
31175 — 500$
31213 — 50$
31219 — 50$
31263 — 50$
31265 — 60$
31316 — 500$
31343 — 50$
31353 — 100$
31365 — 60$
31429 — 100$
31426 — 200$
31431 — 50$
31465 — 200$
31465 — 60$
31509 — 50$
31518 — 50$
31533 — 50$
31541 — 100$
31565 — 60$
31586 — 50$
31630 — 50$
31631 — 200$
31643 — 200$
31665 — 60$
31693 — 50$
31720 — 50$
31749 — 200$
31765 — 60$
31815 — 200$
31822 — 100$
31825 — 50$
31865 — 60$
31888 — 50$
31915 — 500$
31918 — 50$
31938 — 50$
31965 — 60$

Todos os numeros deste milhar terminados em 9 TEM 40$000

Premios Maiores

16609 — 200:000$ — Rio

7065 — 30:000$ — Rio

3601 — 10:000$000 — Rio

1382 — 5:000$000 — Santos

8187 — 3:000$000 — Rio

= Todos os numeros terminados em 9 têm 40$000 =

PLANO DA PRESENTE LISTA

PLANO X

PREMIOS

[illegible]

O Escriptorio á rua da Alfandega n. 28 estará aberto para pagamentos todos os dias uteis, das 9 ás 11 ½, e das 13 ½ ás 16 horas, excepto nos dias feriados.

A Administração pagará o valor que representem os bilhetes premiados, durante os primeiros 6 meses da respectiva extração, ao seu portador, e não attenderá reclamação alguma por perda ou subtração de bilhetes.

No caso do premio maior caber ao numero 1, serão considerados como aproximações o imediatamente superior e o ultimo dos milhares que jogarem; sendo sorteado o ultimo, serão aproximações o imediatamente inferior e o primeiro, isto é, o numero 1.

As extrações principiam ás 14 horas

Plano da proxima extração em 14 de Setembro de 1935

PLANO X

PREMIOS

[illegible]

279.ª Extração = Concessionario: João Leite Filho = O Fiscal do Governo: René Mostardeiro / O Escrivão: Joaquim de Freitas Junior / O Ajudante do Fiscal do Governo: Xisto Menezes = 279.ª Extração

Ganhando Hontem na Inglaterra a Triplice Corôa, o Invicto Bahram Tornou-se o Cavallo do Seculo

Diario Sportivo

Bahram Ganhou Hontem em Doncaster, o "Saint Leger"

O QUE SIGNIFICA A VICTORIA DO EXTRAORDINARIO FILHO DE BLANDFORD

O extraordinario "colt" inglez Bahram

No Hippodromo de Doncaster, disputou-se hontem o "Saint Leger", a ultima prova da triplice-corôa ingleza. A realização desta prova assignalou um acontecimento memoravel na historia do "turf" em todos os tempos. Um de seus concurrentes, tendo levantado com anterioridade o "Dois Mil Guinéos" e o "Derby de Epsom", ia disputar a triplice-corôa, o maior laurel que o puro sangue de carreiras pode receber do "turf". Este animal privilegiado, o invicto Bahram, logrou plenamente seu intento. Conseguiu reproduzir a façanha que fez de Ormonde, Diamond Jubilé, Rock Sand, Gladiateur, Flyng Fox, cavallos unicos em seu tempo, e que até hoje vivem na recordação dos "turfmen". De todos estes triplices coroados, os unicos invictos foram Ormond e o grande "racer" francez Gladiateur. Ostentando Bahram um opulento titulo de invicto, posto á prova através nove apresentações, tornou-se o cavallo n. 1 do seculo XX.

The Tetrarch e Hurry On, que foram invictos neste quartel de seculo, obtiveram victorias de significação incomparavelmente menor. Por tudo isto, não ha o menor exaggero em considerar Bahram o maior cavallo do mundo, nos dias actuaes.

E' o verdadeiro "horse of the century", que ha tantos annos os inglezes vêm buscando em vão.

A campanha de Bahram é a seguinte:

Em 1934 disputou os classicos inglezes mais importantes para animaes de dois annos, conquistando-os todos. No anno que corre, o filho de Blandford reappareceu no "Dois Mil Guinéos", derrotando Theft e Babsleigh; a seguir impoz-se no Derby sobre Field Trial e, por fim, levantou em Ascot o "St James's Palace Stakes", derrotando Portfolis.

A victoria do Saint Leger foi a nona de sua insuperavel campanha. Desprezando os triplice-coroados dos annos da guerra, quando Newmarket substituiu Epsom, Bahram vem a ser o 11º triplice coroado em duzentos annos de existencia do maior trophéo do "turf". Os ultimos haviam sido Diamond Jubilé e Rock Sand que, como salientamos, não foram animaes invictos.

O proprietario de Bahram, o principe hindu' Aga Khan, viu, afinal, realizado seu grande desejo da vida: possuir o maior cavallo do mundo no momento. Esta preoccupação fel-o offerecer a sir John Ruthford 100.000 libras por Solario, no anno em que o filho de Gainsborough assombrava os meios turfistas com suas façanhas. Não viu, entretanto, realizado este objectivo. Sir John Ruthford, personificação completa de "sportman", poude responder, sobranceiro, do alto de sua torre de marfim: "not for sale".

O principe oriental teve, pois, que esperar nove annos para satisfazer sua mais viva aspiração. Não a satisfez apenas. Ultrapassou-a, em muito. Bahram não é, apenas, o maior cavallo do mundo no momento, mas o maior cavallo do seculo.

O meeting de sabbado

1ª Carreira Premio "Rainheta" — 1.500 metros — 3:000$.

Ks. Cts.
1—1 Bohemio 58 35
(2 Mouresco 48 40
2 |
(3 Kleops 48 50
(4 Argenté 48 60
3 |
(5 Molleiro 48 50
(6 Galmita 51 30
4 |
(6 São Sepê 56 30

2ª Carreira "Premio Itapoan" — 1.500 metros — 3:000$000.

Ks. Cts.
1—1 Clo 48 30
(2 Pum! 50 40
2 |
(3 Diableja 49 50
(4 Vicentina 53 60
3 |
(5 Apple Sauce 56 50
(6 Legalista 48 40
4 |
(" Voiturette 58 40

3ª Carreira Premio "Cow Boy" — 1.400 metros — 3:000$000.

Ks. Cts.
(1 Galarim 52 50
1 |
(2 Lagave 58 50
(3 Tracajá 53 40
2 |
(4 Contratempo, ... 50 50
(5 Piracicaba 58 40
3 |
(6 Rainheta 58 35
4||
(7 Kruppe 50 40
(8 Salvador 58 50

4ª carreira — Premio "Taladro" — 1.600 metros — 3:000$. (Betting).

Ks. Cts.
1—1 Garboso 58 30
(2 Katete 58 35
2 |
(3 Colonna 52 50
(4 Solinger 57 40
3 |
(5 Ercole 48 50
(6 Vasari 55 35
4 |
(" Xiah 50 35

5ª Carreira Premio "Sanguenol" — 1.500 metros — .. .. 3:000$000 — (Betting).

Ks Cts.
(1 Xeremias 54 40
1 |
(2 Cachalote 56 40
(3 Quintero 58 30
2 |
(4 Negro 56 35
(5 Guarani 53 35
3 |
(6 Libertino 51 40
(7 Westbourne Rose 58 50
4 | 8 Arquero 58 50
(9 Ritual 56 50

6ª Carreira Premio "Tarjador" — 1.500 metros — 3:000$. (Betting).

Ks. Cts.
(1 Concejal 53 30
1 |
(2 Arlette 56 50
(3 Martillero 58 35
2 |
(4 Toby 51 40
(5 Fingidor 53 30
3 | 6 Ponta Negra 55 50
(7 Chimborazo 49 80
(8 Galopador 55 25
4 | 9 Balzac 55 50
(10 Pebete 51 60

TINTA BRASILIA
TYPO OFFICIAL
A MELHOR

Classico "Raphael de Barros"

SUA INSTITUIÇÃO E SUAS ULTIMAS QUINZE GANHADORAS

O Classico "Raphael de Barros", que será corrido pela 22ª vez no proximo domingo, foi instituido em 1913 com o nome de "Classico Importação". Com essa denominação foi corrido até 1919, passando, em 1920, a chamar-se "Classico Raphael de Barros". Essa prova é exclusivamente reservada ás eguas de qualquer paiz. Hebréa, sob a direcção de D. Suarez, foi a sua primeira ganhadora, derrotando entre outras Japoneza e Boheme. A unica egua a ganhar duas vezes esse premio foi Parade, em 1915 e 1917, a primeira vez montada por P. Zabala, dominando Volupté Chaste e Zelle e, na segunda vez, pilotada pelo jockey A. Fernandez, sobrepujando Suggestiva e Insignia. Coube a Fifa, em 1934, levantar pela ultima vez o Classico "Raphael de Barros". As ultimas quinze ganhadoras dessa carreira forma as seguintes eguas:

1920 — 2.000 metros — 5:000$ — Melrose (D. Suarez) em 1º; Argentina em 2º e Galathéa em 3º. Tempo: 134" 3|5.

1921 — 2.000 metros — 5:000$ — Aspirina (D. Suarez) — Ganho em O. W.

1922 — 2.000 metros — 5:000$ — Manilha (A. Feijó) em 1º; Faceira em 2º e Faisca em 3º. Tempo: 135" 4|5.

1923 — 2.000 metros — 6:000$ — Esclava (L. Garcia) em 1º; Himalaya em 2º e Sombra em 3º. Tempo: 136" 2|5.

1924 — 2.000 metros — 6:000$ — Palmas (D. Suarez) em 1º; Magnificence em 2º e Velleda em 3º. Tempo: 135" 1|5.

1925 — 2.200 metros — 6:000$ — Prata (P. Zabala) em 1º; Andromeda em 2º e Caravana em 3º. Tempo: 148" 3|5.

1296 — 2.000 metros — 8:000$ — Alegna (J. Gomez) em 1º; Prata em 2º e Primazia em 3º. Tempo: 135" 1|5.

1927 — 1.800 metros — 8:000$ — Brasileira (J. Salfate) em 1º; Enervante em 2º e Esplendida em 3º. Tempo: 111" 1|5.

1928 — 1.800 metros — 8:000$ —Dark Eyes (F. Biernascky) em 1º; Sitéa em 2º e Dolly em 3º. Tempo: 113" 2|5.

1929 — 1.800 metros — .... 10:000$ — Thebaide (G. Greme) em 1º; Sapho em 2º e Florida em 3º — Tempo: 116" 1|5.

1930 — 1.800 metros — .... 10:000$ — Therezina (J. Salfate) em 1º; Royal Star em 2º e Code em 3º. Tempo: 113".

1931 — 1.800 metros — .... 10:000$ — Jandaya (T. Batista) em 1º; Therezina em 2º e Vendome em 3º. Tempo: .... 114" 4|5.

1932 — 1.800 metros — .... 10:000$ — Tritonia (J. Mesquita) em 1º; Vichy em 2º e Valence em 3º. Tempo: 110" 4|5.

1933 — 1.800 metros — .... 10:000$ — Vichy (R. de Freitas) em 1º; Ygerne em 2º e Good Money em 3º. Tempo: .. 113" 2|5.

1934 — 1.600 metros — .... 10:000$ — Fifa (J. Mesquita) em 1º; Servidor em 2º e Séa em 3º. Tempo: 98".

Uma moção de applauso da directoria do Jockey Club ao seu illustre secretario

Dr. Adhemar de Faria

A directoria do Jockey Club Brasileiro em sua ultima reunião resolveu lançar uma moção de solidariedade e applauso ao dr. Adhemar de Faria seu illustre secretario.

Esta moção que reuniu expressiva unanimidade teve por fim applaudir o illustre turfman pela fórma digna porque se vem desempenhando no seu cargo, bem como na defesa dos interesses vitaes do Jockey Club.

A Reunião de Domingo

A realização do Classico Raphael de Barros

Picaflor, a figura póde-se dizer central do Classico "Raphael de Barros"

O Jockey Club organizou para a reunião de domingo um excellente programma de oito carreiras, do qual se destaca o Clasisco "Raphael de Barros". Esta prova destinada a eguas de qualquer edade e nacionalidade, reuniu um aguerrido lote em que estão incluidos elementos da qualidade de Picaflor, Huran, Tia King, etc. O handicap foi severo com a filha de Picacero, citada com prioridade, mas attendendo ao grande valor da egua platina não podemos consideral-o injusto. A carreira deve portanto proporcionar um espectaculo de alta emoção, assim como os demais provas, cuja feitura obedeceu aos imperativos do equilibrio.

Este o programma:

1ª carreira — Premio "Aleguá" — 1.500 metros — 4:000$.

Ks. Cts.
1-1 Ubatim. 55 30
(2 Detonador.. .. 55 40
2|
(3 Thais 53 50
(4 Ogarita 53 50
3|
(5 Lanceta. 53 40
(6 Tinteiro. 55 35
4|
(7 Onerva. 53 50

2ª carreira — Premio "Jandaya" — 1.600 metros — Réis 7:600$.

Ks. Cts.
1-1 Dolerita 53 35
(2 Oitava.. .. .. 53 40
2|
(3 Musa 53 50
(4 Japuira 53 30
3|
(5 Flageolet 55 50
(6 Timbori 55 25
4|
(7 Sylpho 55 50

3ª carreira — Premio "Tritonia" — 1.600 metros — Réis 4:000$.

Ks. Cts.
(1 Galope.. .. .. 54 40
1|
(" Tango 58 40
(2 Yuyita.. .. .. 52 35
2|
(3 Zirtaeb. 53 50
(4 Trompito 53 30
3|
(5 Esperanto.. .. 48 50
(6 Valcanica 56 40
4|
(" Chouannerie 58 40

4ª carreira — Premio Classico "Raphael de Barros" — 1.600 metros — 13:000$.

Ks. Cts.
1-1 Picaflor 61 25
(2 Tia King 48 30
2|
(" Huran 48 30
(3 Adarga.. .. .. 54 50
3|
(4 Lorraine 48 70
(5 Fifa. 55 40
4|" Servidor 48 40
(" Kazoo 48 40

5ª carreira — Premio "Brasileira" — 1.600 metros — Réis 4:000$ — Betting.

Ks. Cts.
(1 Yayá 52 30
1|
(" Ypiranga 54 30
(2 Oding.. .. .. 53 40
2|
(3 Stayer 50 35
(4 Royal Star. 55 40
3 |5 Seu Cabral. 52 40
(6 Simpatia 54 50
(7 Astro 49 60
4 |8 Triste Vida 53 35
(" Arapogy 58 35

6ª carreira — Premio "Vichy" — 1.600 metros — 4:000$ — Betting.

Ks. Cts.
(1 New Star 49 30
1|
(" Tomyrim 52 30
(2 Cartier. 52 40
2 |3 Anonymo 57 50
(4 Zarda 53 40
(5 Canto Real 48 70
3 |6 Lohengrin.. .. 54 80
(7 Acauan 58 50
(8 Mineral. 52 60
4 |9 Sauhype 58 40
(" Itapoan. 50 40

7ª carreira — Premio "Thérezina" — 1.600 metros — Réis 4:000$ — Betting.

Ks. Cts.
1-2 Carmel. 52 30
2-2 Maimará 50 40
3-3 Lord Breck. 51 35
4-4 Bilhete.. .. .. 58 40
(5 Nobleman.. .. .. 48 60
5|
(6 El Tigre 50 70

8ª carreira — Premio "Fifa" — 2.000 metros — 6:000$.

Ks. Cts.
1 Cheerio.. .. .. 56 30
2 Le Roi Noir 58 40
3 Capucino 48 50
4 Roxy 55 50
5 Calcó 53 35

Os estreantes de sabbado e domingo

Estrearão em nossas pistas, nas proximas reuniões, os seguintes animaes:

WESTBOURNE ROSE, fem. tordilho, 3 annos, Irlanda, por Dioppon e Pharetra.

Importação do sr. J. G. Fredrick. Propriedade do sr. Augusto Gregorio. Tratador: Claudio Rosa.

ONERVA, fem. castanho, 3 annos, São Paulo, por Negresco e Enervante.

Criação e propriedade do Conde de Silvio Penteado. Tratador: Manoel de Oliveira.

THAIS, fem. castanho, 3 annos, São Paulo, por Taciturno e Rafale. Criação do sr. Carlos Guinle. Propriedade do sr. A. J. Peixoto de Castro. Tratador: Americo de Azevedo.

OGARITA, fem. alazão, 3 annos, São Paulo por Aymestry e Algarabia.

Criação dos srs. E. & A. Assumpção. Propriedade do sr. Lothar Von Bentheim. Tratador Gabriel Reis.

Já se encontram na reproducção

Já se encontram em um estabelecimento de criação especial, ultimamente installado no municipio de Campos, as eguas Transvaliana e My Dream, que vão ser aproveitadas como reproductoras.

As filhas de Transvaal e Captivation serão servidas pelo tordilho Ultraje.

O primeiro forfait de domingo

Na secretaria da Commissão de Corridas deu entrada hontem a declaração de forfait do cavallo Tango.

O filho de Puritano e Maxima apresentou-se sentido, na manhã de hontem

Classico "Raphael de Barros"

MONTARIAS PROVAVEIS

São as seguintes as montarias provaveis do Classico "Raphael de Barros", que serve de base ao programma da reunião de domingo:

PICAFLOR — 61 kilos — C. Gomez.

ADARGA — 54 kilos — Salustiano Batista.

FIFA — 55 kilos — A. Rosa.

HURAN, 48 — kilos — G. Costa.

TIA KING — 48 kilos — O. Ullôa.

LORRAINE — 48 kilos — P. Vaz.

Kazoo e Servidor, que se encontram em São Paulo, não serão apresentados.

Doenças ano-rectaes
Dr. Lauro Borges
Tratamento das hemorrhoidas sem operações e sem dôr
RODRIGO SILVA, 14 - 3.º
22-1250

SPORTMAN

ALFAIATARIA ORIENTE
131 - M.AL FLORIANO - 131

NATAÇÃO

O TERCEIRO CONCURSO DE INVERNO DA LIGA CARIOCA DE NATAÇÃO

O certame será realizado na piscina do Botafogo

A Liga Carioca de Natação fará realizar, domingo proximo, ás 9 1|2 horas, na piscina do C. R. Botafogo, o seu 3º Concurso de Inverno que terá, estamos certos, um transcorrer magnifico. A entidade especializada que vem cuidando, com invulgar interesse, do desenvolvimento do salutar sport organizou um optimo programma do qual constam 16 provas, nas quaes intervirão as senhorinhas Hilda Dias, Mercedes Durval Barroso e Carmen Dias, do Flamengo; Lindéa Flygare, do Botafogo; Dora Castanheira, Carmen Coelho de Castro, Helena Sampaio, Aida Mesquita Barros, Beatriz Borges Soares e Carmen Sampaio Ferraz, do Fluminense; Lygia Cordovil, Clara Helena Padua Soares, Dahyl Muniz Bastos, Nylza da Rocha Lemos, Mary de Oliveira e Silva e Neuza Cordovil, do Tijuca; e Ruth Passos de Oliveira, do Gragoatá.

Nas provas masculinas intervirão os irmãos Havelange, Aluizio Lage, Armando Faro, José Roberto Haddock Lobo, Oscar Zuniga, João W. Carvalho, José Duarte Macedo, Edgard Judis Arp, Adaucto Guimarães, Peter Seidl e muitos outros elementos de destaque na natação metropolitana.

Nas provas para infantis estão inscriptas as meninas Maria José de Carvalho e Sylta Ludolf, ambas do Tijuca. Entre os meninos figuram Francisco Pimentel Lins, Carlos Borges, João Borges Netto e Aloysio Hargreaves, do Fluminense; Helio Salazar Pessoa, do Botafogo; Fredy Sauer, do Flamengo; Hugo Ribeiro Silva, do Gragoatá e Mauricio José de Carvalho, do Tijuca.

O PROGRAMMA

1ª prova — Homens — Principiantes — 100 metros, nado livre.

2ª prova — Moças — Q. classe — 100 metros, nado livre.

3ª prova — Homens — Q. classe — 100 metros, nado livre.

4ª prova — Infantis — Q. classe — 100 metros, nado de costas.

5ª prova — Homens — Principiantes — 200 metros, nado de peito.

6ª prova — Moças — Q. classe — 200 metros, nado de peito.

7ª prova — Moças — Q. classe — 100 metros, nado de costas.

8ª prova — Infantis — Q. classe — 100 metros, nado livre.

9ª prova — Homens — Principiantes — 100 metros, nado de costas.

10ª prova — Homens — Q. classe — 200 metros, nado de peito.

11ª prova — Homens — Q. classe — 100 metros, nado de costas.

12ª prova — Infantis — Q. classe — 100 metros, nado de peito.

13ª prova — Moças — Novissimas — 100 metros, nado livre.

14ª prova — Homens — Principiantes — 200 metros, nado livre.

15ª prova — Meninas — Q. classe — 50 metros, nado livre.

16ª prova — Homens — Q. classe — 400 metros, nado livre.

OS JUIZES ESCALADOS

O Conselho Technico da L. C. N. escalou os seguintes juizes:

Arbitro, José Maria Lamego; juiz de partida, Almir Pacheco; juizes de raia, Carlos Vitte, João Amendola, Manoel Rufino dos Santos; juizes de chegada, Gerd Stoltemberg, Luiz Ricart e Manoel Caetano da Silva; chronometristas, Luiz Alves de Lima, Carlos Reis Junior, Max Repsol de Oswaldo Novaes; annunciador, Carlos Moreira; medico, dr. Heriberto Paiva.

1.500 CONTOS
SABBADO
SO' NO
AO MUNDO LOTERICO
Restam algumas inscripções na dezena : 21491 — 26382 — 13773 — 18064 — 11455 — 06946 — 29137 — 09528 — 23319 e 24310.
RUA DO OUVIDOR, 139

BASKET-BALL

O Basket-Ball na F.A.E.

OS JOGOS DE HOJE SERÃO REALIZADOS NO GYMNASIO DO TIJUCA TENNIS CLUB

Serão realizados hoje, á noite, os jogos do campeonato de basket da F. A. E. O departamento technico da Federação marcou os seguintes jogos:

A's 20 horas — Faculdadade de Direito de Nictheroy x Escola Nacional de Veterinaria.

A's 21 horas — Faculdade de Medicina x Faculdade de Direito do Rio.

16608 e 16610
APPROXIMAÇÕES DOS
200 Contos
da extracção de hontem, foram vendidos pelo
AO PONTO LOTERICO
BAR DA BRAHMA
GALERIA CRUZEIRO
Sabbado : Venderá os 1.000 CONTOS

QUER GANHAR SEMPRE NA LOTERIA?
A ASTROLOGIA offerece-lhe hoje a RIQUEZA. Aproveite-a sem demora e conseguirá FORTUNA e FELICIDADE. Orientando-me pela data de nascimento de cada pessoa, descobrirei o modo seguro que com minha experiencia todos podem ganhar na loteria sem perder um só vez. Mande seu endereço e 600 réis em sellos, para enviar-lhe GRATIS "O SEGREDO DA FORTUNA" - Milhares de attestados provam as minhas palavras. [illegible] Prof. PARCHANG TONG.
[illegible] Mitre 2241 - Rosario (S. Fé) - (Rep. Argentina)

Gonorrhéa
Nova ou antiga
Cura radical
Com injecções hypodermicas.
DR. JORGE A. FRANCO — Chefe de Laboratorio do Ins. Oswaldo Cruz. — 67 Assembléa de 2 ás 5. Tel.: 22-3112

JA' ESTA' ESCLARECIDO O CRIME DA ESTRADA DO PICA-PAU

RESTA, APENAS, A' POLICIA TECHNICA CAPTURAR OS MATADORES DO MALLOGRADO DIRECTOR D'"A METRALHA"

Diario Carioca

Anno VIII — Numero 2.193 | Rio de Janeiro, Quinta-feira, 12 de Setembro de 1935 | Praça Tiradentes n.° 77

A CILADA SINISTRA!

UMA NOVA DILIGENCIA NO LOCAL DO CRIME — A POLICIA ACREDITA ELUCIDAR O MYSTERIO COM AS INVESTIGAÇÕES EM CURSO

A Segurança Pessoal cujas diligencias vêm sendo habilmente conjugadas com os peritos do Gabinete de Pesquisas Scientificas, segundo estamos informados, ultima, neste momento, os trabalhos exhaustivos que vêm sendo realizados nos ultimos dias para a completa elucidação do mysterioso drama tenebroso que teve por scenario a deserta rodovia de Jacarépaguá.

A identificação dos assassinos de Arthur Calheiros está dependendo, apenas, das derradeiras syndicancias a serem realizadas dentro de vinte e quatro horas.

Segundo soubemos, ainda o technico Lobão e o dr. Timbauba da Silva transportar-se-ão hoje, pela manhã, novamente á Estrada Velha da Tijuca, afim de constatar, por meio de uma nova reconstituição, a posição real dos criminosos, na occasião de levarem a effeito a sinistra empreitada.

Resultou estas diligencias do facto de ter sido encontrado justos os tres projectis que se suppõe terem servido para a eliminação de Calheiro, projectis esses apanhados proximo ao cadaver do inditoso pamphletario.

A scena de reconstituição do crime, que será renovada hoje, na Estrada do Picapão, pelos technicos da policia scientifica, para o estudo da localização dos projectis encontrados junto ao cadaver

A policia reputa de grande importancia o esclarecimento deste detalhe que, acredita, será a chave de toda a complicada trama que ainda envolve o mysterio do Picapão.

Não será demais dizer-se que o investigador Lobão e os technicos do G. P. S., a serem coroados de exito os trabalhos desta manhã, terão não só vencido um sério obstaculo mas ainda salvado o renome da policia carioca que estava prestes a diluir-se, em meio o conceito da opinião publica, já desesperançada de ver os frios matadores de Calheiros apontados á justiça.

EMPREZA NACIONAL DE ECONOMIA LIMITADA

R. BUENOS AYRES, 23 — N E L — TELEPHONE 23-4236

EMPRESA NACIONAL DE ECONOMIA LTD.

Está lançado, nesta capital, o Emprestimo da Municipalidade de Porto Alegre, em cadernetas populares, mensalidades de 6$500 e com sorteios semanaes de 10:0000$000.

FAÇA A FIANÇA DE SUA CASA EM APOLICES, CONSERVANDO PLENO DIREITO AO SEU CAPITAL, JUROS E SORTEIOS. TRANSFORME SUAS PEQUENAS ECONOMIAS DOMESTICAS EM APOLICES, PARA GARANTIR EMPRESTIMOS EM CASO DE EMMERRGENCIA.

Epistola Fatal!

AO TERMINAR SUA LEITURA O SOLDADO POZ TERMO A' EXISTENCIA

Estaria detido no seu alojamento, em consequencia de uma leve falta que commetteu o soldado do contingente da Escola do Estado Maior, Durval Martins Lobato, quando o estafeta do Correio lhe fez entrega de uma carta.

Rasgou, nervoso, a epistola, aguardada, ao que parece, com ansiedade e ao terminar a leitura, sem que ninguem o pudesse impedir alcançou um vidro de lysol, ingerindo todo o seu conteudo.

Collegas do tresloucado o ampararam, pedindo o comparecimento de uma ambulancia da Assistencia, que não se fez demorar.

Internado no H. P. S. o infeliz, que ali deu entrada ás 20 horas, pouco depois vinha a fallecer, sendo seu corpo transportado para o Necroterio do Instituto Medico Legal.

Estranho apparecimento de um cadaver no leito da Central

O MYSTERIO DA NOITE DE HONTEM — TRATAR-SE-A' DE CRIME, DESASTRE OU SUICIDIO?

O cadaver na posição em que foi encontrado

São estas as dolorosas interrogações que nos occorre ao iniciarmos o relato da scena impressionante, verificada, hontem á noite, na Estação de São Francisco Xavier. Ali, appareceu morto, caido entre a linha 4 e o muro da rua Santos Mello, um soldado do Exercito, pertencente á Escola da Aviação, de côr branca, apparentando 21 annos de idade. Acharam-no os guardas de serviço na referida Estação, Pedro Antonio Gomes e Arlindo Pereira, quando procediam a ronda, cerca das 19 horas e 50 minutos. Immediatamente os rondantes levaram o facto ao conhecimento do agente, tendo este por sua vez, communicado a occorrencia ás autoridades do 19° districto policial, que, sem perda de tempo, compareceram ao local, representada na pessôa do commissario Syrio.

Após examinar a posição em que se encontrava o corpo a autoridade solicitou a presença dos peritos da D. G. I., que ali estiveram, photographando o cadaver, o local e tomando as demais providencias de sua alçada.

Pelas primeiras impressões colhidas no local, pensam os technicos, tratar-se de um desastre. Mas, nas circumstancias em que se verificou o tristissimo accidente, não é absurdo levantar-se tambem a hypothese de um crime.

A victima apresentava, no ouvido direito, um orificio de dimensões diminutas, de caracter suspeito. Ha, ainda, a accentuar uma particularidade que merece ser apreciada no decurso das diligencias a realizar-se: Esta consiste em saber onde foi parar o kepi do militar victimado, pois que este não foi encontrado, não obstante ter sido procurado um longo percurso.

Emfim, aguardamos a palavra definitiva do medico legista.

Pagou a divida com dois cheques ao portador, sem os respectivos fundos

E AGORA VAE AJUSTAR CONTAS COM A JUSTIÇA

Queixou-se ha dias á 3a Delegacia Auxiliar, d. Julia de Jesus Gidela Girarulho, argentina, locataria do predio n. 76, da rua Pedro Americo, que recebera do nacional Americo Santos, em pagamento de dois mezes de alugueis atrazados do commodo que occupava no sobrado de que é locataria, dois cheques ao portador, no valor de 350$000, cada um, contra o Banco Portuguez do Brasil.

Indo áquelle estabelecimento de credito descontar os referidos cheques verificou que o seu emittente não tinha os fundos necessarios, recorrendo, então ao dr. Democrito de Almeida, então 3° delegado que requisitou os serviços da Secção de Defraudações da D. G. I., para apurar, em inquerito aberto, no cartorio daquella delegacia a occurrencia.

Hontem ficou apurada a culpabilidade do accusado sendo o processo enviado á justiça, para a distribuição ao juiz que couber por distribuição.

O appello de um pae afflicto

PEDE ENCARECIDAMENTE NOTICIAS DE SEU FILHO DESAPPARECIDO

A's primeiras horas da tarde de hontem, esteve em nossa redacção, onde veiu fazer um appello, no sentido de ser descobertas noticias de seu filho João, o sr. Luiz Soares de Carvalho, casado com d. Rosa Luciano de Carvalho, residentes á rua Deolinda Cezar, 19, em São João de Merity.

Disse-nos este senhor, que seu filho, que conta 13 annos de edade e é alumno da Escola Luiz de Camões, na rua Carmo Netto, domingo ultimo saindo a passear, por volta das 15 horas, até hoje ainda não voltou.

A photographia que illustra

João Carvalho, o desapparecido

esta noticia, é do menor desapparecido.

Quem souber noticias do mesmo, poderá communical-as, a casa do afflicto pae ou á redacção do DIARIO CARIOCA.

Victima de uma quéda de bonde

Viajava como pingente num bonde linha "S, Luiz Durão", o menor William, de 14 annos, brasileiro, filho de Abraim Faisall, e residente á rua Peçanha Paiva, 13.

Passava o vehiculo pela rua São Luiz Gonzaga, quando o menor, perdendo o equilibrio, caiu do carro, soffrendo ferimento contuso na mão esquerda.

Soccorrido pela Assistencia, o menor retirou-se.
Assistencia, retirou-se.

Vae ser installada a Base de Aviação Naval do Rio Grande do Sul

Das funcções de chefe da 3a Divisão da Directoria de Aeronautica foi dispensado o capitão de corveta aviador naval Americo Leal, que foi substituido pelo official de egual patente Ary de Albuquerque Lima, ficando aquelle encarregado da installação da Base de Aviação do Rio Grande do Sul.

Teve o punho esmagado pela machina de beneficiar laranjas

Na estação de Morro Agudo, trabalha com uma machina de enxugar laranjas, a nacional Julia dos Santos, parda, casada de 29 annos, residente a rua Alice s|n, na Parada do Mesquita.

Hontem á tarde, estava a operaria entregue ao seu serviço, e descuidando-se, foi colhida pela referida machina, tendo o pulso esquerdo esmagado.

Soccorrida em Nova Iguassu', veio a infeliz senhora para esta capital, sendo internada em estado grave no Hospital de Prompto Soccorro.

Colhido por um omnibus

Foi, hontem, á tarde, colhido por um omnibus na Praça Saens Penna, o ancião Onofre R. da Silva, branco, de 70 annos, viuvo e residente á rua 24 de Maio, 741.